Waschplatz | WC-Bereich | Badeplatz | Duschplatz

Das tägliche Wohlbefinden.

Geschmackvoll, liebevoll, **Cara.**

Das Bad – ein Raum, den Sie schlaftrunken, voller Energie oder mit dem Bedürfnis vollkommener Erholung betreten. Kaum ein anderer Wohnraum muss mehr Anforderungen des Alltags gerecht werden. Umso wichtiger ist es, der Planung und Umsetzung eines neuen Badezimmers große Aufmerksamkeit zu schenken. Schließlich wird es Sie die nächsten 20 Jahre begleiten. Erfreulicherweise sind der Verwirklichung Ihrer individuellen Wünsche sowohl bei einem Neubau als auch einer Renovierung heutzutage nahezu keine Grenzen mehr gesetzt. Betrachten Sie das Potenzial eines Raumes, das sich durch die optimale Verschmelzung von funktionalen Elementen mit stilistischen Highlights perfekt nutzen und darstellen lässt. Bedenken Sie, dass nicht nur die Anforderungen der Gegenwart, sondern auch die Anforderungen der Zukunft eine bedeutende Rolle spielen. Formschöne Keramik, außergewöhnliche Dusch- und Badelösungen sowie perfekt aufeinander abgestimmte Accessoires geben Ihrem Badezimmer einen persönlichen und eigenständigen Charakter, mit dem Sie mit Sicherheit auch Ihren Besuch zum Staunen bringen.

Sie haben mit der Serie Cara Ihr Wunschbad gefunden? Dann vereinbaren Sie am besten gleich einen Termin mit Ihrem Fachberater in der entsprechenden Badimpulse Ausstellung. Wir freuen uns darauf, Sie auf Basis Ihrer Wünsche und der individuellen Gegebenheiten bei Ihnen Zuhause kompetent und kostenorientiert bei der Entstehung des neuen Wohnraumes Bad zu unterstützen.

Die aktuellen Armaturen sowie Accessoires der Serie Cara finden Sie ab Seite 88.

IHR WEG ZUM **WUNSCHBAD**

An wen muss ich mich wenden? Mit der Umsetzung Ihrer Badrenovierung beauftragen Sie letztendlich Ihren Handwerker. Er verantwortet den Einbau der ausgewählten Produkte, koordiniert die einzelnen Arbeiten auf der Baustelle und ist somit Dreh- und Angelpunkt sowie Ihr zentraler Ansprechpartner rund um Ihren Badumbau. Im Optimalfall hatten Sie vor Ihrem Beratungsgespräch in unseren Ausstellungen bereits ein Gespräch mit Ihrem Handwerker bei Ihnen zu Hause, wo technische Eckdaten und gestalterische Möglichkeiten besprochen wurden.

Wie ist der optimale Ablauf? Um Inspirationen und gestalterische Ideen zu sammeln sowie die neuesten Trends hautnah zu erleben, können Sie sich gerne in unseren Ausstellungen umschauen. Um sich gezielt über Produkte informieren zu können, ist es allerdings sinnvoll, dass Sie Ihr Handwerker über die Möglichkeiten in Ihrem Bad vor Ort aufklärt. Mit diesen Erkenntnissen machen Sie einen Termin in unseren Ausstellungen aus. Wir nehmen uns bei einem Beratungsgespräch gerne Zeit für Sie.

Welche Unterlagen benötige ich für ein Beratungsgespräch? Damit unsere Fachberater einen optimalen Einblick in die Möglichkeiten Ihres Bades bekommen, ist es hilfreich, einen Grundriss des Bades mitzubringen. Auch Bilder aus diversen Fachmagazinen helfen uns bei der Beratung, uns optimal auf Ihre Wünsche einzustellen. Für die Auswahl der passenden Produkte ist es zudem sinnvoll, eine Budgetvorstellung Ihres Bades zu haben.

Warum ist das Zusammenspiel zwischen Handwerker und Ausstellung so wichtig? Der Handwerker erstellt eine Übersicht aller benötigten Produkte, hat einen Überblick über die Montage- bzw. Demontagekosten und ist auch Ihr direkter Vertragspartner. Der Großhandel koordiniert mit den Fachpartnern den kompletten Ablauf des Bades.

Wird die Fliesengestaltung bei der Badplanung berücksichtigt? Durch die enge Zusammenarbeit von Handwerker und Fliesenleger haben Sie bei uns die Möglichkeit, sich auch zum Thema „Fliesen“ beraten zu lassen.

Was kostet ein Bad? Die Kosten für ein Bad hängen zum einen von der Größe des Bades, zum anderen von der Wahl der Produkte ab. Erfahrungsgemäß kann man sagen, dass man mit 10.000 € - 25.000 € ein schönes Bad realisieren kann. Bei solch einer Investitionssumme gilt es zusätzlich zu erwähnen, dass die durchschnittliche Lebensdauer eines Bades 20 - 25 Jahre beträgt. Da wir ein Fachgroßhändler sind, verkaufen wir unsere Waren ausschließlich an konzessionierte Fachhandwerksbetriebe.

Welche Planungsleistungen können wir Ihnen anbieten? Während des Beratungsgespräches fertigt Ihr Fachberater in der Regel eine Handskizze im Maßstab 1:20 an. Sie erhalten dann die visuelle Darstellung Ihres Bades aus der Vogelperspektive. Diese Leistung ist für Sie kostenlos. Zudem haben Sie die Option einer Veranschaulichung der geplanten Räumlichkeiten in 3-D-Form. Hier bekommen Sie aus verschiedenen Ansichten einen sehr detaillierten Einblick in Ihr neues Bad. Die Kosten für solch eine Planung belaufen sich auf 180,- €, die Ihnen bei Auftragseingang wieder gutgeschrieben werden.

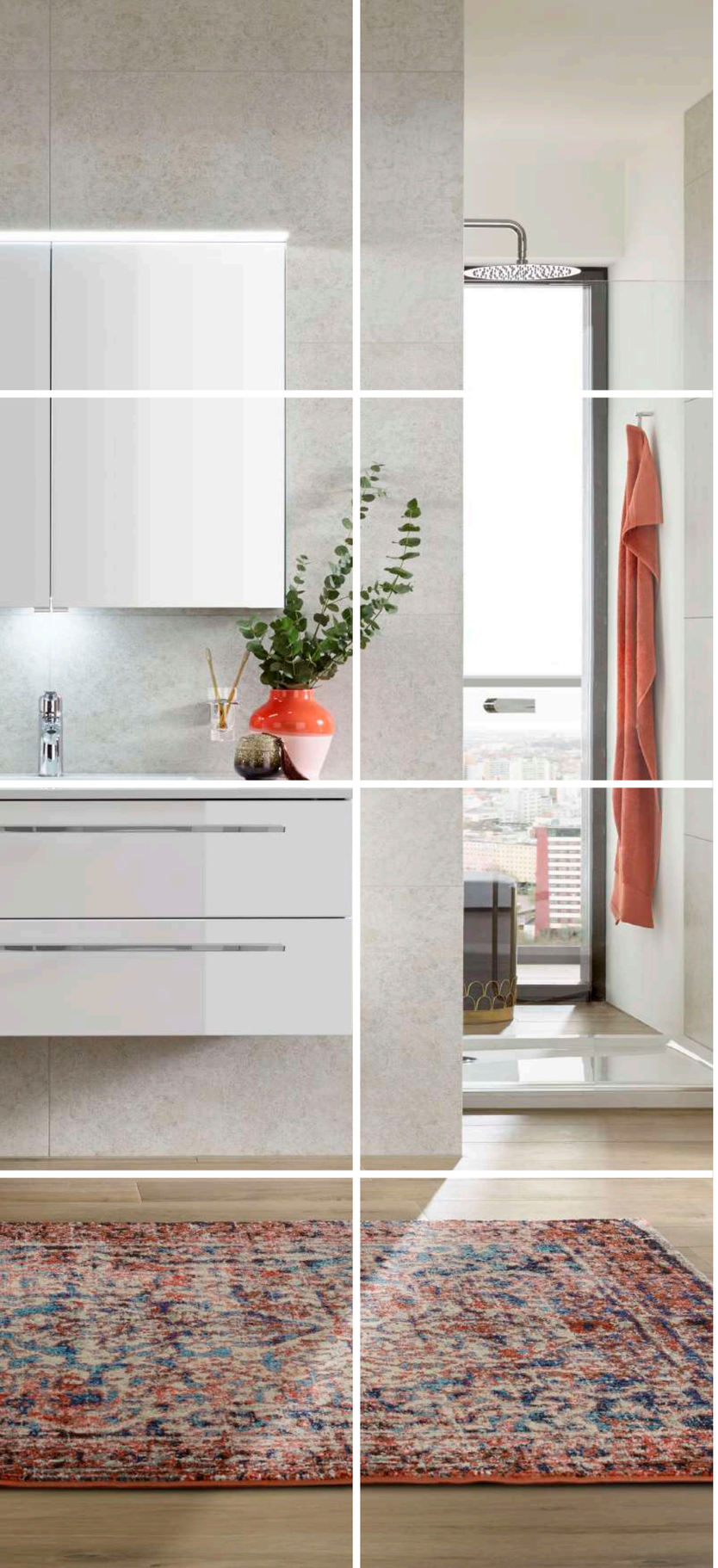

Platz ist alles

„Raum im Raum“ beschreibt bei diesem Grundriss die Basisaussage. Großzügig inszeniert wurden der Waschplatz, die Wannenanlage sowie der Duschbereich. Zentraler Blickpunkt ist der Waschtisch mit seinen seitlichen Ablagen, dem Möbelunterbau und dem ergänzenden Spiegelschrank. Die Wannenanlage wurde solitär im Raum platziert und lässt so trotz ihrer Größe genügend Platz, um den Blick frei schweifen zu lassen. Um eine gewisse Intimsphäre im WC-Bereich zu gewährleisten, ist der „Raum im Raum“ durch einen Durchgang erreichbar und tritt somit dezent in den Hintergrund.

Betont lässig – der Bohème Chic

Der Boho-Trend steht für einen kreativen Freigeist, der mutige und aufregende Muster- bzw. Farbkombinationen mit Naturmaterialien wie Holz, Bambus oder Leinen eint. Die gezielte Platzierung von unkonventionellen Objekten, wie beispielsweise einem Hängesessel oder einem großflächigen orientalischen Teppich, vollendet den Trend perfekt. In den 70ern erlebte der Boho-Stil seinen Höhepunkt, doch nicht nur damals waren Fransen und Co. total angesagt – auch aktuell erfreut sich der Look wieder großer Beliebtheit.

LÄSSIG, UNKOMPLIZIERT UND DOCH AUFFALLEND UND FARBENFROH. EIN MIX WIE AUS DER FRANZÖSISCHEN METROPOLE, NEW YORK UND MARRAKESCH.

Künstlerisch verspielt, mutig und farblich harmonisch

Wer sind die Akteure des hier vorgestellten Bohème-Bades? Kurz gefasst – alle Freigeister, die sich in einer lichtdurchfluteten Atmosphäre wohlfühlen und bereit sind, das Bad als einen warmen Wohlfühlraum zu sehen und zu erleben. Ausgewählte Farbtupfer, bequeme Sitzgelegenheiten, passende Textilien sowie frische Zweige und Pflanzen lassen dieses Konzept und seine Nutzer erstrahlen.

Warme Töne großflächig inszeniert

Fliesen sind nicht gleich Fliesen. Je nach Raumgröße, der Nutzung an Wand oder Boden sowie dem persönlichen Geschmack unterscheiden sich diese in unzähligen Formaten, Stärken, Oberflächen und Strukturen. Bei dem hier vorgestellten Grundriss fiel die Wahl auf eine Bodenfliese (20 x 120 cm) in realistischer Holzoptik, die dem Raum eine wohnliche Atmosphäre verleiht. Alternativ kann auch eine „wilde“ Verlegung der Fliesen gewählt werden. Hierbei werden verschiedene Formate kombiniert und wirken dadurch noch natürlicher. Als perfekte Ergänzung dazu wurden ausgewählte Wände mit einer hellen Wandfliese in leichter Ornamentoptik gestaltet.

WASCHPLATZ

Die aktuellen Artikel der Serie Cara finden Sie ab Seite 88.

Für die persönlichsten der täglichen Rituale bietet Cara eine Produktpalette mit edlen Oberflächen und individuellen Details. Ein umfangreiches Angebot an Waschtischen, Armaturen, Accessoires, Leuchten und Badmöbeln bietet ungeahnte Möglichkeiten der Raumgestaltung und Individualisierung. Schließlich ist das Bad ein Ort, den Sie nicht nur besuchen, sondern an dem Sie sich zuhause fühlen sollen.

Möbeltalente

Die Badmöbel der Serie Cara erstrahlen im Mittelpunkt des Waschplatzes. Durch das Zusammenspiel zahlreicher Fronten, Materialien und Formen können Sie sich Ihr individuell optimal passendes Möbelarrangement zusammenstellen und in Zukunft den gewünschten Stauraum mit Leben befüllen. Doch bei Cara haben Sie nicht nur die Möglichkeit, zwischen verschiedenen Formaten und Möbelfarben zu wählen. Auch die Beschaffenheit des Waschtisches richtet sich nach Ihren persönlichen Wünschen. Zur Auswahl stehen Keramik, Mineralguss und Glas.

Cara Möbelset 123 cm

Bestehend aus Unterschrank, Keramik-Waschbecken und Spiegelschrank.

Cara Möbelset 63 cm

Cara Möbelset 93 cm

Möbelvariante Cara

Die hier gezeigte Cara Möbelvariante ist mit einem Keramik-Waschtisch sowie einem Unterbau mit zwei Auszügen ($^1/_3$:$^2/_3$-Aufteilung), Stangengriffen und einem hochwertigen Spiegelschrank ausgestattet. Bei einer Waschplatzbreite von 1.200 mm haben Sie die Möglichkeit, zwischen der Anbringung von einer oder zwei Armaturen zu wählen. Alternativ besteht die Möglichkeit, sich für den Waschtischunterbau mit einer Breite von 1.200 mm, ein Doppelwaschbecken sowie zwei Armaturen und 4 Auszüge zu entscheiden.

Der Spiegelschrank ist je nach Breite mit 2 oder 3 Türen ausgestattet, die sowohl außen als auch innen verspiegelt sind. Die Beleuchtung erfolgt über eine filigrane LED-Aufsatzleuchte am oberen Rand des Spiegelschranks.

Übrigens: Dieses Cara Möbelset ist ein „Schnelllieferset“.

Die aktuellen Artikel der Serie Cara finden Sie ab Seite 88.

Cara Möbelset 120 cm

Bestehend aus Unterschrank, Keramik-Waschbecken und Spiegelschrank.

Cara Möbelset 60 cm

Cara Möbelset 90 cm

Möbelvariante Cara

Das moderne Design des markanten Cara Keramik-Waschtisches sowie der Unterbau ($^1/_3$:$^2/_3$-Aufteilung), der mit passenden Griffleisten ausgestattet ist, bilden eine harmonische optische Einheit. Durch die gewählte Aufteilung der Auszüge wird eine bestmögliche Stauraumausnutzung garantiert, die durch die optional erhältliche Innenaufteilung aus Kunststoff optimal komplettiert wird. Ab einer Breite von 1.200 mm besteht die Möglichkeit, zwei Armaturen anzubringen. So kann der Waschplatz von mehreren Personen gleichzeitig genutzt werden.

Der Spiegelschrank ist je nach Breite (600 bis 1.200 mm) mit 2 oder 3 Türen ausgestattet, die sowohl außen als auch innen verspiegelt sind. Die Beleuchtung erfolgt über eine filigrane LED-Aufsatzleuchte am oberen Rand des Spiegelschranks. Als besonderes Highlight verfügt der Spiegelschrank optional über eine akzentuierte Beleuchtung des Waschtisches.

Übrigens: Dieses Cara Möbelset ist ein „Schnellieferset“.

Die aktuellen Artikel der Serie Cara finden Sie ab Seite 88.

Cara Möbelset 120 cm

Bestehend aus Unterschrank, Keramik-Waschbecken und Spiegelschrank.

Cara Möbelset 60 cm

Cara Möbelset 90 cm

Möbelvariante Cara

Bei dieser Möbelvariante wird der Cara Keramik-Waschtisch mit einem weiß glänzend lackierten Unterbau ($^1/_2$:$^1/_2$-Aufteilung), dezenten Griffmulden sowie einem Spiegelschrank mit 3-seitig umlaufender LED-Beleuchtung kombiniert.

Auch hier wird die Stauraumausnutzung durch die Innenaufteilung aus Holz optimal komplettiert. Ab einer Breite von 1.200 mm besteht die Möglichkeit, zwei Armaturen anzubringen. So kann der Waschplatz von mehreren Personen gleichzeitig genutzt werden.

Der hochwertige Spiegelschrank ist je nach Breite (600 bis 1.200 mm) mit 2 oder 3 Türen ausgestattet, die sowohl außen als auch innen verspiegelt sind. Die Beleuchtung erfolgt über ein 3-seitig umlaufendes LED-Band.

Übrigens: Dieses Cara Möbelset ist ein „Schnelllieferset“.

Die aktuellen Artikel der Serie Cara finden Sie ab Seite 88.

Die aktuellen Artikel der Serie Cara finden Sie ab Seite 88.

Variantenrausch

Bei Cara haben Sie nicht nur die Wahl zwischen einem Wand- und einem Standmodell sowie einem mit und ohne Spülrand, sondern auch zwischen verschiedenen Beckenformen. Je nach Modell verfügt das Cara WC über eine verdeckte Befestigung, bei der nach der Montage keine Schrauben zu sehen sind. Übrigens: Auch die Ergänzung mit einem Urinal sowie einem Bidet ist möglich.

Komfortable Absenkautomatik

Der Cara WC-Sitz ist wahlweise mit einer Absenkautomatik verfügbar. Diese garantiert ein geräuscharmes und sicheres Schließen des Deckels.

WC-Sitz

Der Cara WC-Sitz ist filigran gestaltet und zudem mit einer Absenkautomatik ausgestattet.

WC-BEREICH

DUSCHBEREICH

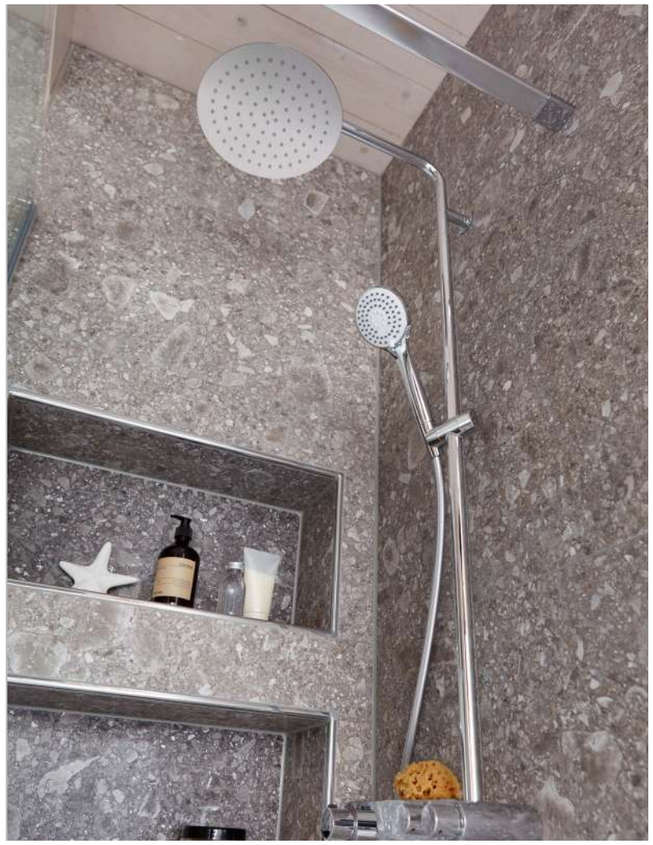

Alles Gute kommt von oben

Die Kopfbrause der Serie Cara ist in vier Varianten verfügbar. Je nach persönlichem Geschmack können Sie zwischen rund, oval, quadratisch oder rechteckig wählen. Zusätzlich besteht die Möglichkeit, sich zwischen einer Wand- und einer Deckenbefestigung zu entscheiden. Um die Dusche nach dem Gebrauch zu reinigen, empfiehlt es sich, zusätzlich zu der Kopfbrause eine Handbrause anzubringen.

Alternative Duschfläche

Anstatt des Einbaus einer Duschwanne kann die Bodenfläche auch gefliest werden. Der Ablauf des Wassers erfolgt in diesem Fall über eine Duschrinne. Diese ist in 4 verschiedenen Designs (u. a. auch befliesbar) erhältlich.

Walk-In-Gleittürmodelle

Die hoch transparente Gleittür verschwindet fast völlig hinter dem festen Segment. Dadurch und durch den Verzicht auf die traditionelle obere Führungsschiene zeigt sich die Walk-In-Lösung von Cara so transparent wie niemals zuvor.

Formschöne Handgriffe

Je nach Modell verfügen die Cara Duschabtrennungen über ergonomisch geformte Bügelgriffe oder formschöne Knopfgriffe.

Glasklar und lupenrein: Optional sind alle Cara Duschabtrennungen auch mit XtraClean Beschichtung erhältlich. Für eine besonders pflegeleichte Oberfläche!

Duschabtrennung mit Pendeltür

Der Vorteil von Duschabtrennungen, die mit Cara Pendeltüren ausgestattet sind, ist, dass diese nach innen und außen zu öffnen sind. Dies ist besonders beim Durchlüften nach dem Duschen praktisch, da die Türen nicht störend in den Raum ragen.

Reduziert & praktisch

Neben dem Einbau einer klassischen Duschwanne besteht auch die Möglichkeit, eine Duschrinne zu montieren. Die Edelstahl-Duschrinnen der Serie Cara erfüllen sowohl ihre funktionalen, als auch ihre optischen Ansprüche. Sie haben die Wahl zwischen vier verschiedenen Design-Varianten, die an der Wand, parallel zur Cara Duschabtrennung oder auch im Raum platziert werden können. Neben dem Einbau in barrierefreie Bäder, bei denen ein bodengleicher Einstieg in die Dusche zwingend vonnöten ist, finden die Cara Duschrinnen ihren Einsatz nicht selten in Form von Design-Elementen.

Glasarten der Cara Duschabtrennungen

- 6-mm-Einscheiben Sicherheitsglas ESG klar wahlweise mit pflegeleichter Oberfläche XtraClean.
- 6-mm-Einscheiben Sicherheitsglas „Privatima“ wahlweise mit pflegeleichter Oberfläche XtraClean. Mittig der Duschabtrennung wird das Glas 800 mm hoch sandgestrahlt.
- 6-mm-Einscheiben Sicherheitsglas verspiegelt wahlweise mit pflegeleichter Oberfläche XtraClean. Nur im Schwingtürenprogramm, bei Walk-In-Gleittüren und Badewannenfaltaufsätzen verfügbar.

Sicher füh-
len Sie sich
wohl.

In einer Cara Dusche können Sie sich absolut sicher fühlen, denn für Ihre Sicherheit und Ihr Wohlfühlgefühl ist uns keine Mühe zu groß. Wir optimieren kontinuierlich unser Angebot und testen alle unsere Produkte ausgiebig, bevor wir diese auf den Markt bringen. Ein gutes Gefühl für Sie und für uns.

CE-Kennzeichnung für geprüfte Funktionalität und Produktsicherheit – Mit dem CE-Kennzeichen erklärt Cara die Übereinstimmung mit den Anforderungen der DIN EN 14428 für Duschkabinen.

Funktionssicherheit – Zur Prüfung der Funktionssicherheit werden die Türsysteme aller Cara Duschkabinen mindestens 30.000-mal nonstop getestet.

Sandsacktest – Im Sandsacktest beweist sich, dass eingesetzte Gläser und Kunstgläser bei einem eventuellen Sturz nicht aus dem Rahmen fallen.

TÜV-GS-Zertifikat für geprüfte Qualität – Selbstverständlich besitzen alle Cara Duschkabinen ein TÜV-GS-Zertifikat. Darüber hinaus unterliegen alle Cara Produkte strengsten internen Prüfbestimmungen, die je nach Produktart und -ausführung die geforderten Normen weit übertreffen – ein Garant für beste Qualität und Sicherheit!

Dichtigkeitstest – Im Dichtigkeitstest zeigt sich, dass Spritzwasser sicher im Innern der Duschkabine bleibt. Die Dichtigkeit einer Duschkabine ist konstruktionsbedingt abhängig von den Bauelementen. Dadurch kann es zu Unterschieden hinsichtlich der Dichtigkeit zwischen den Produktserien kommen. Alle Cara Duschkabinen erfüllen die Anforderungen der für diese Produkte zuständigen Norm DIN EN 14428.

Pflegeleichtes Duschvergnügen – Wir empfehlen eine kurze Reinigung nach jedem Duschen. Einfach die Duschkabine mit klarem Wasser abbrausen und die zurückbleibenden Tropfen mit einem Handwischer abstreifen. So bleiben die Scheiben immer schön klar. Eine Duschkabine sollte jedoch generell in regelmäßigen Abständen gründlich gereinigt werden. Wir empfehlen unsere speziellen HÜPPE Schonreiniger, die Kalkablagerungen mühelos entfernen ohne das Material anzugreifen. Danach einfach mit kaltem Wasser abbrausen und die zurückbleibenden Tropfen mit dem Handwischer abstreifen. Einfach pflegeleicht.

Reinigung Echtglas – Echtglas ist leichter zu reinigen als Kunstglas. Weil Wassertropfen und Kalkablagerungen auf Glas jedoch deutlicher zu sehen sind, bedarf auch Glas regelmäßiger Pflege. Für die Reinigung Ihrer Glasdusche empfehlen wir einen handelsüblichen Glasreiniger, der zumeist auch für den gesamten Sanitärbereich geeignet ist.

Reinigung Kunstglas – Optisch ist Kunstglas kaum schmutzempfindlich. Aus technischen und hygienischen Gründen sollte jedoch eine gründliche Reinigung Ihrer Kunstglasdusche erfolgen. Nutzen Sie zur regelmäßigen Pflege einen Schwamm bzw. ein Baumwolltuch und warmes Wasser mit Schmierseife, alternativ milder Essigreiniger (0,1 Liter Essigessenz auf 5 Liter Wasser) oder handelsübliche Kunststoffreiniger.

Reinigung von Chrom-Oberflächen (Profile, Scharniere, Wandwinkel) – Chrom-Oberflächen lassen sich mit Wasser, Seifenlauge und einem sanften Tuch reinigen. Grundsätzlich sollten Sie keine alkohol-, chlor- oder säurehaltigen sowie kratzenden Reiniger verwenden, da diese die Oberfläche angreifen und schnell zu Kratzern und Flecken führen können.

Reinigung veredeltes Echtglas mit XtraClean – Da das Wasser auf der mit XtraClean veredelten Echtglasoberfläche wesentlich schneller abfließt, bilden sich kaum Schmutz- und Kalkablagerungen auf Ihrer Traumdusche. Was dennoch bleibt, lässt sich leicht und ohne scharfe Reiniger entfernen. Bitte verwenden Sie auf keinen Fall scheuernde oder kratzende Reiniger.

Cara Duo-Badewanne 1.800 x 800 x 485 mm

BADEPLATZ

Die aktuellen Artikel der Serie Cara finden Sie ab Seite 88.

Angenehmes Hautgefühl durch Acryl

Alle Badewannen der Serie Cara sind aus hochwertigem Sanitär-Acryl gefertigt. Dieser Werkstoff zeichnet sich durch hervorragende Eigenschaften, wie beispielsweise dem Glanz der robusten Oberfläche, aus. Ein weiterer Vorteil ist die Farbechtheit. Da das Material vollständig gefärbt ist, haben Sie auch nach einigen Jahren noch Freude an der weißen, porenfreien Oberfläche. Ebenso ist zu erwähnen, dass die Cara Acryl-Badewanne besonders reinigungsfreundlich ist, da diese mit nahezu allen haushaltsüblichen Reinigungsmitteln behandelbar ist.

Flexible Unterputzbox

Die universelle XtraBox von Cara ermöglicht einen unkomplizierten und raschen Austausch Ihrer Unterputz-Armatur. So können Sie sich sowohl bei der Erstrealisierung, als auch bei der Renovierung Ihres Traumbades alle Möglichkeiten offen halten. Ein Einbaukörper – viele Möglichkeiten.

Elegante Stabhandbrause

Besonders filigran und klar in der Formensprache passt die Cara Stabhandbrause optimal zu dieser Art der Badgestaltung.

Offene Raumgestaltung, die überzeugt

Zentraler Punkt in diesem Grundriss ist der Waschplatz mit dem integrierten Glaswaschtisch. Umrahmt wird dieser durch die Badewannenanlage auf der linken und den Duschplatz auf der rechten Seite. Geschickt integriert in eine Raum-im-Raum-Situation wurde der WC-Bereich auf den ersten Blick unsichtbar hinter dem Waschbereich platziert. Durch einen auffälligen, deckenhohen Wanddurchbruch öffnet sich dieser und fällt beim ersten Blick ins Badezimmer sofort ins Auge.

Die Natur zuhause genießen – der Urban-Jungle-Look

Dieser Look hat eine elegante Persönlichkeit. Eine naturverbundene, warme Wirkung, die zum Verweilen einlädt. Ein großflächiger Grundriss bietet zahlreiche Möglichkeiten, doch auch auf weniger Fläche lässt sich dieser Stil nachempfinden. Was diesen Stil auszeichnet ist ganz klar die Integration unzähliger Pflanzen, die die Bereiche Wasch-, Dusch- und Badeplatz sowie den WC-Bereich umspielen und prägen. Lampen und Dekoration in Gold- oder Messingoptik passen optimal zu dem satten Grün der Pflanzen.

BOTANISCHE ILLUSTRATIONEN AN EINER MÖGLICHST FREIEN WAND UNTERSTREICHEN DIESEN LOOK PERFEKT.

Naturverbunden und bereit, neue Wege zu gehen

Etwas Mut benötigt man schon, um einen Raum in einen kleinen Dschungel zu verwandeln. Doch wie heißt es so schön „Wer nicht wagt, der nicht gewinnt“. Schaffen Sie sich im Gegensatz zu der Schnelllebigkeit des Alltags einen Raum, der dank seiner warmen Farben, Materialien und Pflanzen als Ruhepol fungiert.

Perfekte Nachbildung

In Anlehnung an den Gedanken, den Raum möglichst naturnah zu gestalten, fiel die Wahl auf Fliesen, die eine perfekte keramische Nachbildung der Maserung und Oberfläche von Holz aufweisen. Doch die Fliesen punkten nicht nur in Sachen Optik, sondern auch in ihrer Funktionalität. Denn diese sind frostsicher und können somit auch im angrenzenden Außenbereich (hier ein Balkon) verlegt werden. Somit wird der Raum enorm gestreckt und gewinnt optisch an Größe. Um keine zusätzliche Oberfläche oder Struktur zu nutzen, die den Raum unruhig wirken lassen würde, wurden die auf dem Boden verlegten Fliesen auch für die Verkleidung der Badewanne sowie die Wandgestaltung in der Dusche verwendet. Besonderes Highlight ist zudem die Verwendung von Fliesenschienen in Messingoptik.

Die aktuellen Artikel der Serie Cara finden Sie ab Seite 88.

WASCHPLATZ

Seitlich verspiegelt

Ein besonderes optisches Highlight bietet das hier gezeigte Modell des Cara Spiegelschrankes – dieser ist nicht nur an der Front-, sondern zusätzlich auch an den beiden Seitenflächen verspiegelt. Ein weiterer Vorteil ist, dass durch die fehlenden Holzoberflächen eine Kombination der neutralen Spiegelflächen mit jedem erdenklichen Waschtischunterbau möglich ist.

Hier gezeigt wird der Spiegelschrank mit dem modernen Cara Glaswaschtisch. Eine optimale Kombination, da sich das Material Glas perfekt mit der Spiegeloberfläche ergänzt.

Verfügbar ist der Spiegelschrank in fünf verschiedenen Formaten von 60 bis 160 cm sowie wahlweise mit Waschtischbeleuchtung oder/und der komfortablen Lichtsteuerung (warm/kalt).

Glatt und geschmeidig

Ohne sichtbare Befestigungsschrauben und mit teilversenktem Perlator.

Die edle Alternative zu Keramik – der Glaswaschtisch
Der aus Sicherheitsglas gefertigte Waschtisch der Serie Cara hat ein besonders edles Erscheinungsbild und ist zudem einfach zu reinigen. Diese besondere Eigenschaft ist auf die nahezu porenfreie Oberfläche des Werkstoffes Glas zurückzuführen. Ebenso ist das verwendete Glas besonders robust, da es unter den im Bad verbauten Materialien eines der härtesten ist.

Durch die Breite des Waschtischunterbaus von 1.200 mm entstehen beidseitig der Waschmulde gleichmäßige Ablagen, die eine zusätzliche Abstellmöglichkeit bieten.

Die aktuellen Artikel der Serie Cara finden Sie ab Seite 88.

WC-BEREICH

Die aktuellen Artikel der Serie Cara finden Sie ab Seite 88.

Spülrandlos sauber

Durch den Verzicht auf einen Spülrand ist das Cara „WWCOSV“ besonders einfach und rückstandsfrei zu reinigen, denn durch das spülrandlose Design wird das komplette Innenbecken des WCs präzise und spritzwasserfrei bis unter den Beckenrand durchspült.

Neben dem Design sind Hygiene und Pflegeleichtigkeit entscheidende Kriterien für die Auswahl von WC-Keramiken. Immer wieder ein Ärgernis: der Spülrand. Dort können sich Keime, Schmutz und Ablagerungen ansammeln. Die spülrandlosen WCs von Cara sind im Unterschied zu vielen Wettbewerbsprodukten tatsächlich komplett ohne Spülrand gestaltet. So gibt es keine verborgenen und schwer zugänglichen Stellen, an denen sich Ablagerungen bilden und Gerüche entstehen können. Ein sogenannter Spülverteiler gewährleistet hygienisch einwandfreie Aus- und Flächenspülungen im WC bei geringem Wasserverbrauch.

Hygiene

In Verbindung mit der glatten Oberfläche oder Glasur der Keramik wird in den spülrandlosen Cara WCs ein verringertes Bakterienwachstum erreicht.

DUSCHBEREICH

Extraflache Duschwanne

Die Brausewannen der Serie Cara sind aus hochwertigem Sanitär-Acryl oder Mineralguss gefertigt. Sie können mit einer Höhe von maximal 35 mm nahezu bodeneben eingebaut werden und sind somit besonders einstiegsfreundlich. Angepasst an Ihre örtlichen Gegebenheiten können Sie zwischen einer quadratischen und einer rechteckigen Form wählen. Gerne beraten wir Sie in unserer Badimpulse Ausstellung, welche Variante für Ihre individuelle Raumumsetzung am besten geeignet ist.

Variantenreiche Unterputz-Armatur

Die Cara Unterputz-Wannen- sowie Duscharmatur ist sowohl mit einer eckigen als auch einer runden Rosette verfügbar. Je nach Raumgestaltung passt sich diese so optimal in das Konzept ein.

Fliesenspiegel

Ja nach Raumgestaltung können die Bodenfliesen an der Wand des Duschbereichs weitergeführt werden. Ein Vorteil: Die Raumhöhe kommt optimal zur Geltung bzw. wird optisch erhöht.

Glasklar und lupenrein: Optional sind alle Cara Duschabtrennungen auch mit XtraClean Beschichtung erhältlich. Für eine besonders pflegeleichte Oberfläche!

Eine saubere Sache

Dank dem Cara Chrom-Duschwischer wird Ihnen die Reinigung Ihrer Cara Echtglas-Duschabtrennung deutlich erleichtert. Der ergonomische Griff liegt angenehm weich in der Hand und die Gummilippe befreit das Glas von anhaftendem Wasser, um Kalkablagerungen zu verringern bzw. zu vermeiden. Mit im Lieferumfang enthalten ist eine praktische und ebenso formschöne Wandhalterung.

Duschabtrennung mit Schwingtür

Cara Duschabtrennungen, die mit einer Schwingtür ausgestattet sind, haben den komfortablen Vorteil, dass Sie die volle Breite des Türeinstiegs nutzen können. Bei einer Eckeinstiegsvariante ist die Schwingtür zudem nach innen und außen öffenbar.

Ihre technischen Vorteile:

- Unterschiedliche Türsysteme können miteinander kombiniert werden
- Mit Seitenwänden können verschiedene Walk-In-Lösungen zusammengestellt werden
- Für barrierefreien Einstieg sind alle Modelle wahlweise mit oder ohne Schwallschutz montierbar
- Der kraftvolle Hebe-Senk-Mechanismus garantiert einen satten Türschluss
- Modernes Bicolor-Design in silber matt und weiß
- Standard-Anlagenhöhe 2.000 mm (auf Anfrage auch 1.900 mm lieferbar)

BADEPLATZ

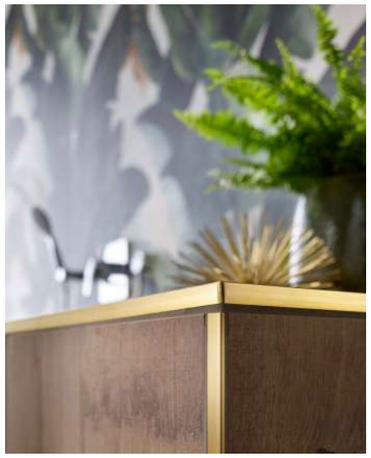

Die aktuellen Artikel der Serie Cara finden Sie ab Seite 88.

Das vergessene Detail

Um Übergänge zwischen verschiedenen Belagsarten wie bspw. Fliesen zu Teppichboden sowie Absplitterungen bzw. Beschädigungen an den Außenkanten der Fliesen zu vermeiden, werden spezielle Schienen angebracht. Doch diese beugen nicht nur Reparaturen vor, sondern sie setzen inzwischen wahre optische Akzente.

So passt zu einem warmen Holzton die hier gezeigte Messingschiene in Goldoptik optimal. Gerne beraten Sie unsere geschulten Mitarbeiter zu der Variantenvielfalt in diesem Bereich.

Cara Handbrause

Die abgerundete Cara Handbrause ist wahlweise als 1-Strahl- oder 3-Strahl-Variante verfügbar.

Die aktuellen Artikel der Serie Cara finden Sie ab Seite 88.

Badewannen-Varianten

Die Cara Badewannen sind in einer Vielzahl von Formen verfügbar. Von der klassischen Rechteck- über die Duo-, die Oval- bis hin zu der Sechseck-Variante werden sämtliche Wünsche abgedeckt.

Besonders praktisch sind die Platzierung des Ablaufs in der Mitte der Badewanne sowie zwei gleichmäßig angeschrägte Rückenflächen. So steht auch einem erholsamen Bad zu zweit nichts im Weg.

GÄSTE-WC

Die aktuellen Artikel der Serie Cara finden Sie ab Seite 88.

Das Gäste-WC als Vorzeigeraum

Vorbei sind die Zeiten, in denen die Gästebäder mit kleinen Fenstern und ohne individuelle Einrichtung auskommen mussten. Ein eleganter Keramik-Waschtisch mit einer Breite von bis zu 500 mm, ein wandhängendes WC sowie ein passender Möbelunterbau, der den nötigen Stauraum bietet, werden durch die Wahl der richtigen Fliesen abgerundet.

Spiegel mit besonderen Raffinessen

Nicht nur die umlaufende Beleuchtung setzt den Spiegel in ein ganz besonderes Licht. Die Highlights auf den zweiten Blick sind zwei komfortable Funktionen, die Sie Tag für Tag genießen werden. Zum einen ist der Spiegel mit einer Spiegelheizung ausgestattet, die das Beschlagen bei zu hoher Luftfeuchtigkeit verhindert, und zum anderen ist die Lichtfarbe/Helligkeit in zahlreichen Stufen einstellbar. Die Bedienung der genannten Funktionen erfolgt über eine integrierte LED-Fläche auf dem Spiegel (rechts unten).

Tageslicht im Bad

Auf Tageslicht im Bad sollten Sie wenn möglich nicht verzichten.

Die aktuellen Armaturen sowie Accessoires der Serie Cara finden Sie ab Seite 88.

Ab ins Stadtleben

Typisch Stadtwohnung – kleine Räume bedürfen großer Ideen. Besonders hervorzuheben ist bei diesem Grundriss der fließende Übergang des Wohnraumes Bad in den angrenzenden Wohnbereich. Eine verglaste, großflächige Stahltür verbindet diese beiden Räume und hinterlässt einen industriellen Look, der sich in zahlreichen Details im Badezimmer wiederfindet. Durch die Integration eines großzügigen Duschplatzes, der sich perfekt in eine Nische einpasst, wird der Platz optimal genutzt.

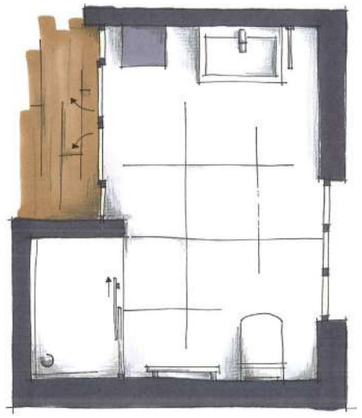

Urban Living – einfach Industrial Chic

Hohe Decken, Erdtöne, schwarzer Stahl – typische Elemente, um einem Raum einen industriellen Loftcharakter zu verleihen. Funktion, Komfort und Design gehen bei diesem Konzept Hand in Hand ineinander über. Besondere Highlights sind der Waschtischunterbau sowie der Wandschrank in hochglänzendem, dunklem Anthrazit. Diese Farbgebung verleiht dem Raum eine kühle Eleganz, die durch den Einsatz gezielt platzierter Dekoelemente sowie teilweise unverputztem Mauerwerk weiter unterstrichen wird.

AM BESTEN GEEIGNET SIND ELEMENTE, OBERFLÄCHEN UND STRUKTUREN, DIE IN FABRIKEN ODER WERKSTÄTTEN ZUM EINSATZ KOMMEN.

Modern, lässig und kreativ

Diese Art der Raum- bzw. Grundrissgestaltung ist zwar etwas extravagant, lässt jedoch viel Raum für Kreativität. Ob Single oder junges Paar – Räume, die im „Industrial Chic“ ausgestaltet sind, sind etwas ganz besonderes. Denn gerade Altbauten haben einen unverwechselbaren Charm, der sich wunderbar in der Ausgestaltung des Wohnraumes Bad intensivieren und individualisieren lässt.

Spannender Kontrast mit rauem Charm

Für den Industrial-Chic-Loftlook haben wir eine Fliese gewählt, die einem Zementboden gleicht, jedoch die vorteilhaften Eigenschaften einer rutschhemmenden Fliese aufweist. Diese verleiht dem Raum einen derben, lässigen Charm, der durch die dunkle Stahltür, das Fabrikfenster sowie die dunklen Badmöbel unterstrichen wird. Neben der Bodenfläche wurden ausschließlich die Wände des Duschbereiches gefliest.

WASCHPLATZ

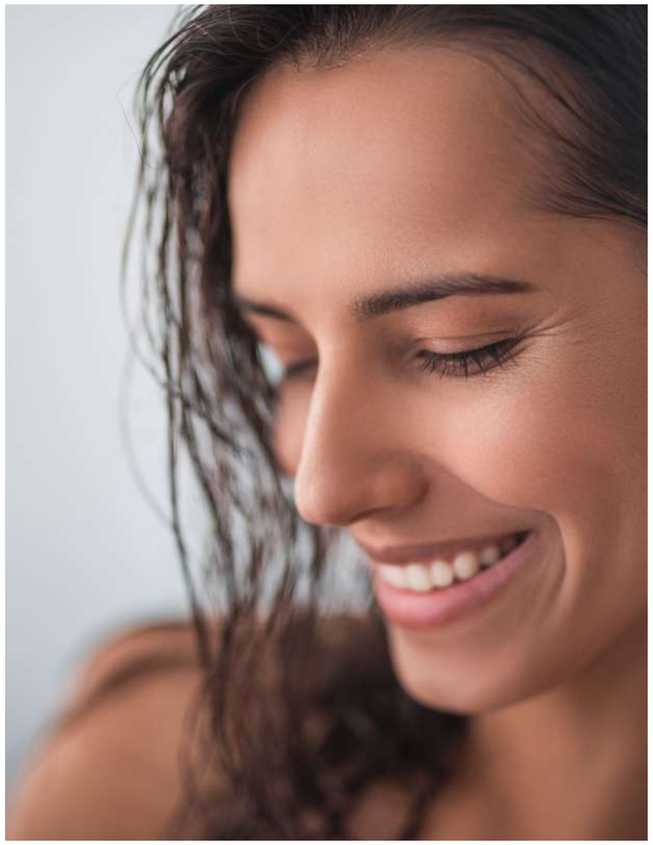

Die aktuellen Artikel der Serie Cara finden Sie ab Seite 88.

Die Kombination zwischen einem Waschtischunterbau und einem halbhohen Wandschrank bringt dieses Bad wortwörtlich zum Glänzen. Auch die seitlichen Flächen des Spiegelschrankes passen sich dem gewählten Dekor an und bilden zusammen mit dem eingefassten Mineralguss-Waschtisch sowie den Chrom-Griffen ein harmonisches Gesamtarrangement.

Auswahl an Fronten

Neben zahlreichen matten Oberflächen hat Cara auch zwei Hochglanzfronten für Sie zur Auswahl.

Glatt und geschmeidig

Ohne sichtbare Befestigungsschrauben.

Als Erstes sollten Sie überlegen, welchen Anforderungen Ihr neuer Waschtisch gerecht werden muss. Wo wird dieser montiert und welche Familienmitglieder nutzen ihn, gegebenenfalls auch gleichzeitig. Auch die räumlichen Gegebenheiten, wie zum Beispiel der Platz (Gästebad/Hauptbad), spielen eine große Rolle.

Grundsätzlich ist zu beachten, dass Waschtische aus Mineralguss ausschließlich in Verbindung mit einem passenden Möbelunterbau montiert werden können.

Keramik	**Mineralguss**
Hart -> besonders robust und kratzfest	Weniger hart –> anfälliger für Kratzer
Unempfindlich gegen Tönungen, Kalk, Rost etc.	Leicht zu reparieren
Hält hohen Wassertemperaturen stand (+/- 100 °C)	Hält Wassertemperaturen bis ca. +/- 65 °C stand
Einfache Reinigung mit handelsüblichen Reinigungsmitteln	Einfache Reinigung (Spülmittel etc.)
Relativ schwer	Verhältnismäßig leicht
Fazit: Der Werkstoff Keramik weist eine lange Lebensdauer auf. Kommt es jedoch durch einen unsachgemäßen Gebrauch zu Beschädigungen, sind diese meist nicht wieder vollständig reparabel.	**Fazit:** Der Werkstoff Mineralguss ist leicht, bruchsicher und maßgenau fertigbar. Allerdings ist ein Waschtisch aus diesem Material nur in Verbindung mit einem Badmöbelunterbau montierbar. Beschädigungen lassen sich meist einfach und ohne besondere Fachkenntnis beheben.

WELCHER WASCHTISCH PASST ZU MIR UND WO LIEGEN DIE UNTERSCHIEDE DER MATERIALIEN?

Gerne berät Sie unser Team in den Badimpulse Ausstellungen zu weiteren Merkmalen und erstellt Ihnen eine individuelle Planung Ihres neuen Badezimmers.

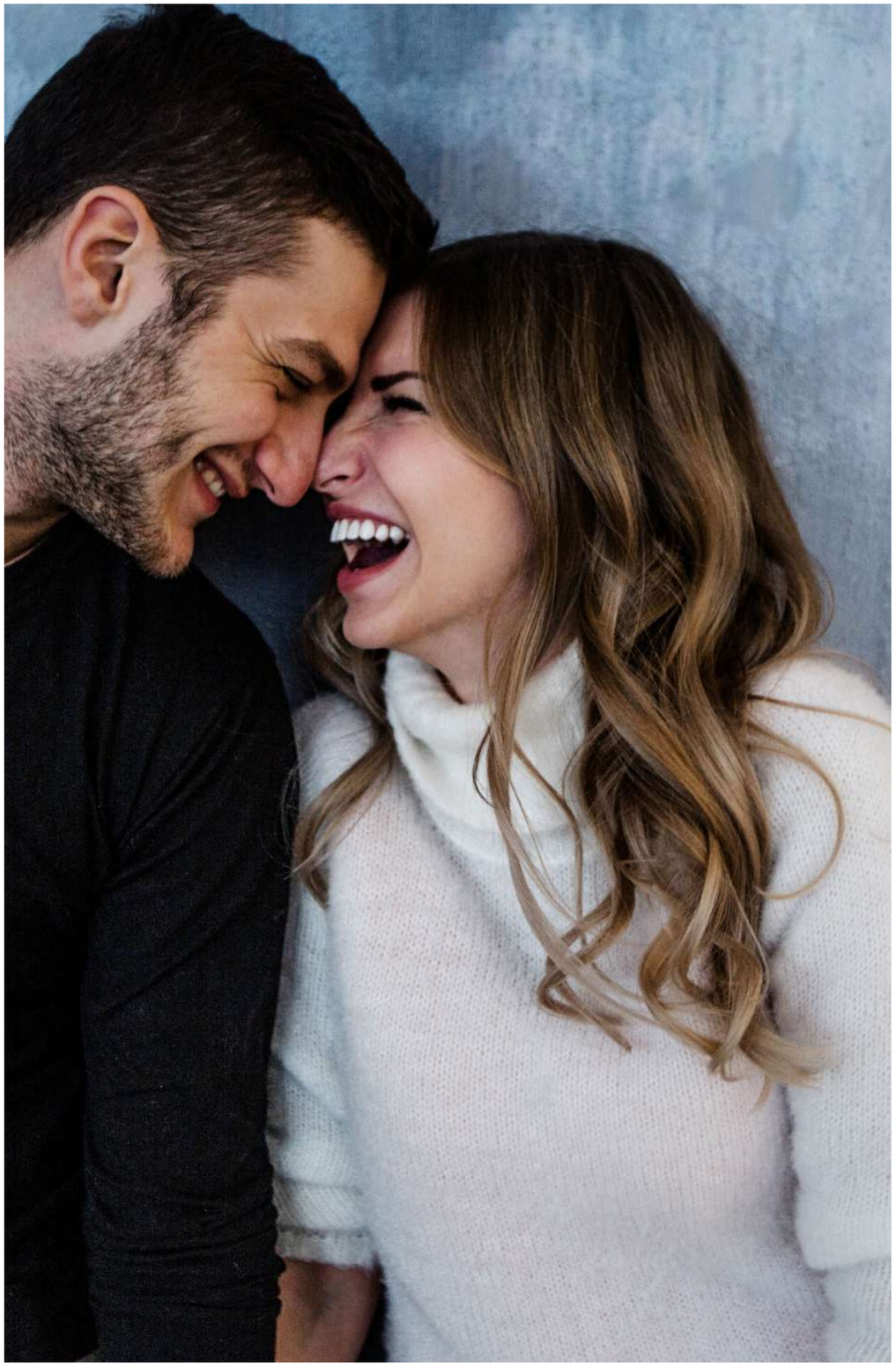

WC-BEREICH

Die aktuellen Artikel der Serie Cara finden Sie ab Seite 88.

Räumlichkeiten mit Raffinessen

Sollte das Bad eine große Fensterfront oder auch eine Dachschräge aufweisen, so müssen die einzelnen Bereiche wie Wasch-, WC-, Dusch- oder auch Badeplatz oft alle an nur zwei Wänden untergebracht werden.

Wie hier gezeigt, kann in diesem Fall die Anbringung eines Designheizkörpers an der Wand zwischen den Bereichen für eine optische Trennung sorgen, ohne den Raum zu unterbrechen.

Verfügbar sind unzählige Modelle an Designheizkörpern in zahlreichen Varianten, Formen und Farben.

Glänzend schön

Der verchromte Papierhalter ist nicht nur optisch ansprechend, sondern durch die Ablage auch äußerst praktisch.

Die aktuellen Artikel der Serie Cara finden Sie ab Seite 88.

Überzeugende WC-Sets

Die Serie Cara wurde um die zwei WC-Sets „Round“ und „Square“ ergänzt. Neben den jeweils spülrandlosen, formschönen WCs komplettieren je ein WC-Sitz mit Absenkautomatik sowie die passenden Befestigungen das Set.

Dem Komfort sind keine Grenzen gesetzt

Ob die Steuerung per Fernbedienung oder direkt über das Dusch-WC. Das Cara Dusch-WC überzeugt mit zahlreichen Highlights, die Sie staunen lassen. Oder haben Sie damit gerechnet, dass Sie auch beim Dusch-WC auf eine Sitzheizung nicht verzichten müssen?

Weitergedacht

Sämtliche Funktionen des neuen Cara Dusch-WCs lassen sich bequem über die Touch-Fernbedienung steuern.

Komfortable Bedienung

Zur Bedienung des Dusch-WCs gibt es zwei Möglichkeiten: Über die Technologie-Konsole direkt am Sitz oder via Fernbedienung. Eingebaute Düsen und vielfältige Funktionen sorgen vor und nach der Benutzung für eine einfachere und schnelle Reinigung.

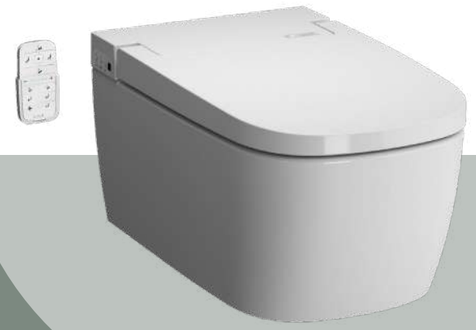

Dusch-WC

CARDUWWC

- ohne Spülrand
- Tiefspüler
- mit verdeckter Befestigung von oben
- inkl. WC-Sitz mit Absenkautomatik
- Material Sitz: Thermoplast
- Material Spülverteiler: Crastin
- abnehmbarer Sitz
- inkl. Geruchsfilter-Ausstattung
- Vaginal- und Anal-Hygiene
- einstellbarer Wasserdruck
- einstellbare Düsenposition
- regelbare Wassertemperatur
- Selbstreinigung der Düse vor und nach dem Waschgang
- mit Entkalkungsfunktion
- mit Energiesparautomatik
- Stummschaltung der Signaltöne
- inkl. Touch-Fernbedienung
- automatische Vor- und Rückwärtsbewegung der Düse
- Kombidusche (Oszillation + Pulsation)
- einstellbare Trocknungsfunktionen
- automatisches Öffnen & Schließen des WC-Sitzes

Analreinigung

Düsenreinigung

Düsenwasserstrahl

Geruchsabsaugung

Pulsation

Sitzheizung

Bei dem Cara Dusch-WC beginnt Hygiene bereits vor der eigentlichen Nutzung: Höchsten Komfort bietet die Sensortechnik – sie ermöglicht das automatische und berührungslose Öffnen und Schließen des WC-Deckels.

Für eine noch gründlichere Reinigung lässt sich nicht nur der Wasserdruck regulieren: Zudem stehen ein oszillierender und ein pulsierender Modus zur Verfügung. Eine integrierte Trocknungsfunktion kann die Benutzung von Toilettenpapier vollständig ersetzen. Zudem lässt sich die Stärke der Abluftfunktion separat einstellen.

Entkalkungsfunktion

Noch nie war das Entkalken von Wassertank, Leitungssystem und Düsenspitze so einfach: Mit dem mitgelieferten Entkalker „Durgol“ und der neuen automatisch ablaufenden Entkalkungsfunktion werden diese innerhalb von 7,5 Minuten gereinigt. Zudem ist die Düsenspitze zum Schutz vor Verkalkungen aus reinigungsfreundlichem Edelstahl gefertigt.

Kinder-Modus

Per Tastendruck auf der Fernbedienung können sich nun Kinder der Automatik zu erkennen geben – sie aktivieren damit einen sanften Reinigungsprozess, für den die Düse gleich auf die äußerste Position fährt und mit dem geringsten Druck arbeitet.

Lautlos-Modus

Manche wünschen ihn und andere wiederum nicht: Den Quittungston kann man bei Cara auf Wunsch einfach ausschalten.

DUSCHBEREICH

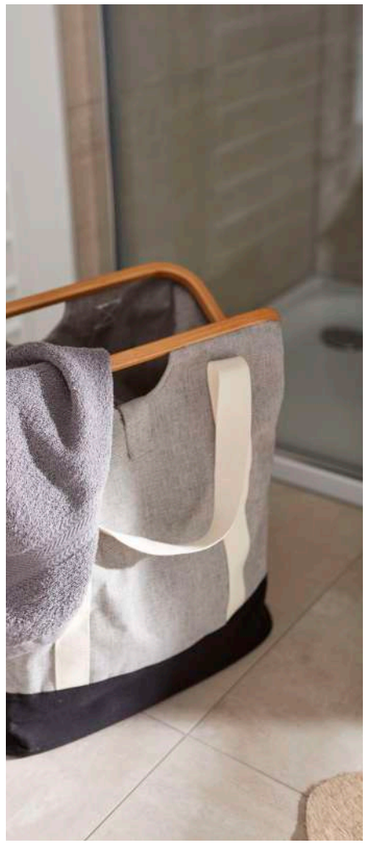

Die aktuellen Artikel der Serie Cara finden Sie ab Seite 88.

Schwellenloser Zugang
Für einen größtmöglichen Komfort beim Einstieg in die Duschkabine lässt das Wandprofil mit doppelter Glasaufnahme die Gleittür fast vollständig hinter dem festen Segment verschwinden.

Die Rollenführung der Cara Gleittüren ermöglicht ein leichtes Öffnen und Schließen, kaum hörbar dank geräuscharmer Laufrollen. Zusätzlich schafft die extrem flache Laufleiste einen nahezu schwellenlosen Zugang: Mit dieser Walk-In-Dusche ist ein Stolpern nahezu unmöglich!

Eine runde Sache
Hochwertige Laufrollen aus poliertem Edelstahl – innen flächenbündig verschraubt und in der Höhe justierbar.

Design-Griff
Die funktionale Gestaltung des puristischen Design-Griffs ermöglicht ein maximales Öffnen der Gleittür für einen größtmöglichen Einstieg.

Glasklar und lupenrein: Optional sind alle Cara Duschabtrennungen auch mit XtraClean Beschichtung erhältlich. Für eine besonders pflegeleichte Oberfläche!

Die großen Doppelrollen der Cara Gleittüren werden von oben geführt. Somit kann der Duschende nicht in die Führungsschiene sehen und ihm bleiben die über Jahre entstehenden Spuren der Nutzung verborgen. Die Höhenverstellung der Gleittüren wird zudem von attraktiven Chromkappen verdeckt. Das verschafft den Duschabtrennungen der Serie Cara eine hochwertige Optik – auch auf der Innenseite.

Duschabtrennung mit Gleittür

Die Türen der Cara Gleittür werden mit einem besonders schlanken Wandprofil ausgestattet. Die Wandanbindung wirkt so besonders filigran. Diese Slim-Line-Variante ist bei dem Modell Gleittür 1-teilig mit festem Segment optional bestellbar.

Ihre technischen Vorteile:

- Erhältlich als Viereck- und Nischenlösung
- Modernes Bicolor-Design in silber matt und weiß
- Bequem aus- und einschwenkbare Türelemente zur leichten Reinigung
- Wahlweise Montage mit Schwallschutzleiste für erhöhte Dichtigkeit oder barrierefreier Einbau ohne Schwallschutzleiste möglich
- Optional mit Soft-Close- und Soft-Open-Funktion erhältlich (nur bei 4-Eck-Modellen)
- Standard-Anlagenhöhe 2.000 mm (auf Anfrage auch 1.900 mm lieferbar)

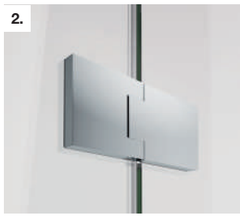

Nach über 10 Jahren Erfolgsgeschichte war es an der Zeit, eines unserer Erfolgsmodelle dem aktuellen Zeitgeist und Design anzupassen. Herausgekommen ist, wieder in Zusammenarbeit mit der Firma HÜPPE, unsere neue Cara Duschabtrennung. Das 6-mm-Glas ist auf Wunsch auch mit pflegeleichter XtraClean Beschichtung erhältlich. Die Profile und Beschläge sind grundsätzlich in der hochwertigen Silberhochglanzausführung.

Was wurde optimiert?

1. **Ein neues Griffdesign, das in Verbindung mit den Scharnieren der neuen Cara Duschabtrennung ein modernes und puristisches Aussehen verleiht.**
2. **Bei der Verbindung von Glas auf Glas arbeiten wir mit Pendelbeschlägen und wandseitig mit Röhrenscharnieren. Beide gewährleisten durch Innen- und Außenöffnung eine optimale Raumausnutzung, auch bei kleinen Bädern.**
3. **Die Pendelbeschläge sind innen flächenbündig und sorgen dadurch für eine einfache Reinigung. Auf Wunsch können die Befestigungsschrauben durch beiliegende Abdeckkappen verdeckt werden.**
4. **Der um 5 mm einstellbare Hebe-Senk-Mechanismus aus Metall schont die Abtropfleisten. Bei den Pendelbeschlägen ist dieser als versteckte Funktion untergebracht.**
5. **Die Bündigkeit von Profil und Glas verleiht zusätzlich ein harmonisches Erscheinungsbild.**
6. **Die neue Cara Duschabtrennung zeichnet sich durch eine einfache und risikoarme Montage aus. Durch das HÜPPE Kedersystem gibt es keine sichtbaren Schrauben an den Wandschienen der Fixteile. Eine perfekte Optik und einfache Reinigung sind dadurch gegeben.**

Einen absoluten Mehrwert bietet die Vorbereitung der Cara Wandprofile für die Ergänzung mit den Select+ Design-Accessoires. Durch das neuartige Befestigungssystem hat der Kunde die Möglichkeit, seine Duschabtrennung mit hilfreichen Accessoires zu ergänzen, ohne dabei die Wände zu verbohren.

Weitere hilfreiche Tools aus dem Select+ Sortiment ergänzen das Walk-In- und Seitenwand-Programm.

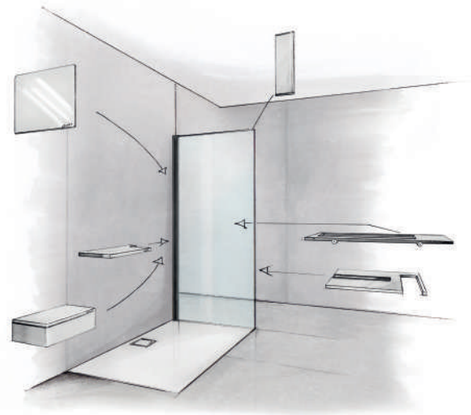

Select+

Select+ Mirror

Select+ DryBox

Select+ Tablet

Select+ Wiper

Select+ ShowerBoard

Select+ Shelf

Black

Die neue Cara Duschabtrennung hat ein breites und variables Produktsortiment. Neben den klassischen Schwingtüren und Pendeltüren mit Festfeldern gibt es die erfolgreiche Cara Walk-In-Gleittür jetzt in einem modernen und schlankeren Profil-Design. Die Besonderheit: Alle Cara Walk-In-Seitenwände und Walk-In-Gleittüren gibt es ab sofort, genauso wie die Select+ Accessoires, auch in der aktuellen Version „Black Edition“.

Select+

Select+
Alle Cara Walk-In-Seitenwände und Walk-In-Gleittüren gibt es ab sofort, genauso wie die Select+ Accessoires, auch in der aktuellen Version „Black Edition“.

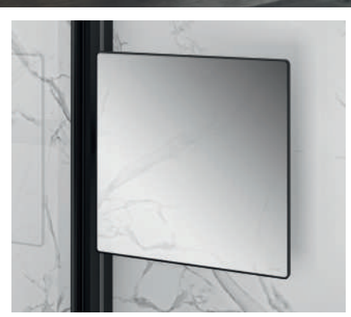

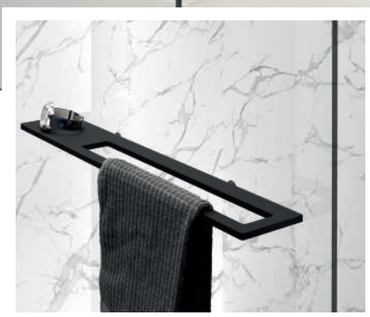

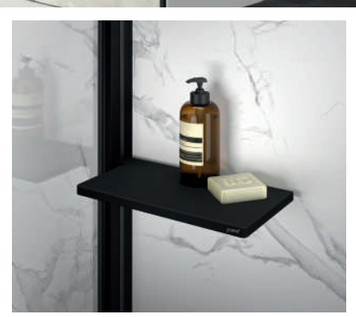

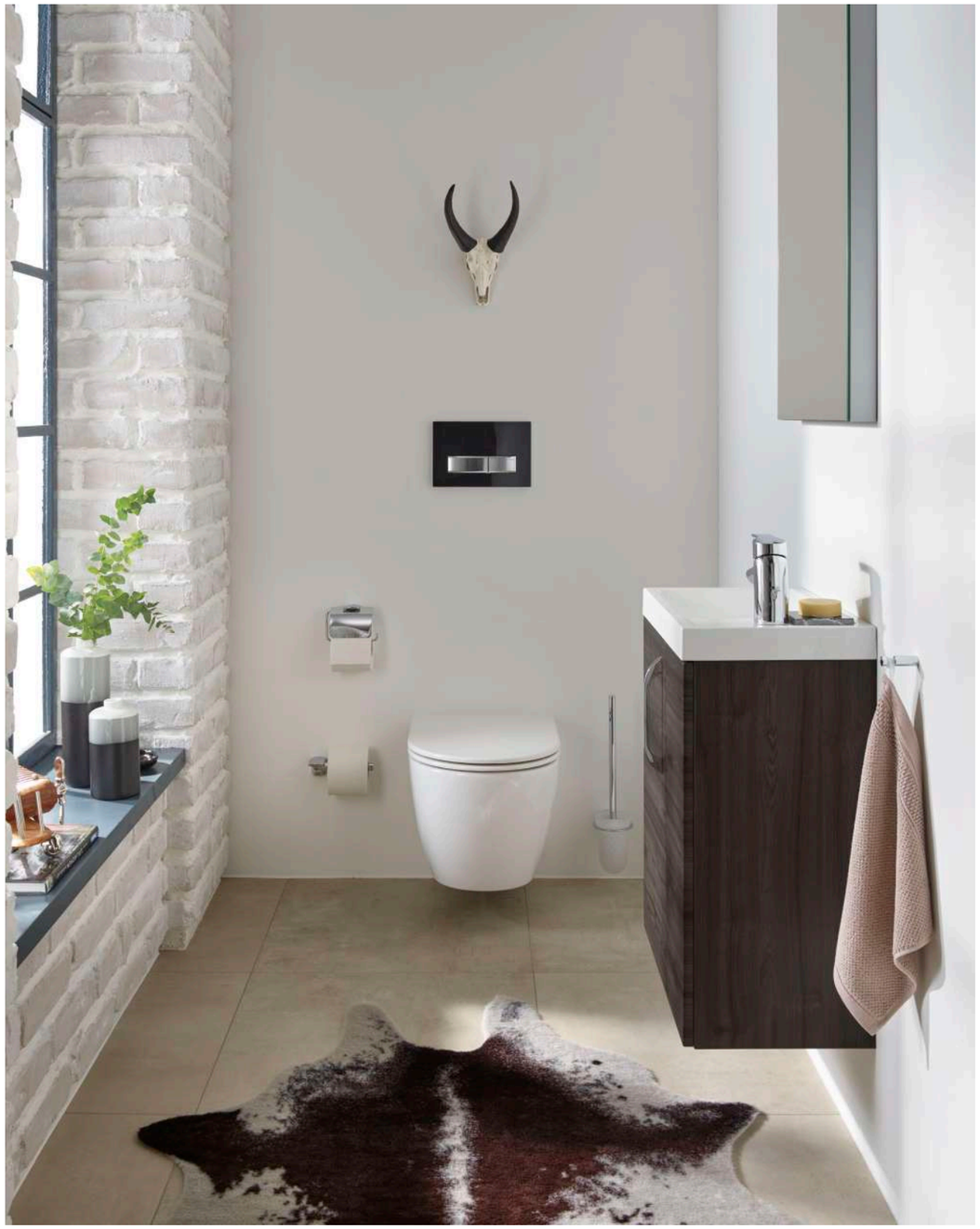

GÄSTE-WC

Die aktuellen Artikel der Serie Cara finden Sie ab Seite 88.

Kleiner Raum mit großer Wirkung

Um in kleinen Räumen an Bewegungsfreiheit zu gewinnen, gibt es einige Tricks. So kann zum Beispiel ein verkürztes Cara WC verbaut werden, das sich mit einer Ausladung von gerade einmal 485 mm dezent in das Gäste-WC einordnet. Auch bei der Waschtischanlage kann ordentlich an Platz gespart werden. So ist bei dem hier gezeigten Handwaschbecken die Armatur beispielsweise seitlich montiert. Durch diese Art der Anbringung wird die Tiefe des Waschplatzes deutlich verringert.

Übrigens: Je nach persönlichem Belieben können Sie den Waschplatz mit dem hier gezeigten oder einem anderen Spiegel aus der Serie Cara kombinieren.

Betätigungsplatte

WC-Betätigungsplatten sind in den unterschiedlichsten Farben bzw. Formen verfügbar und lassen sich somit individuell an das Gestaltungskonzept Ihres Wunschbades anpassen.

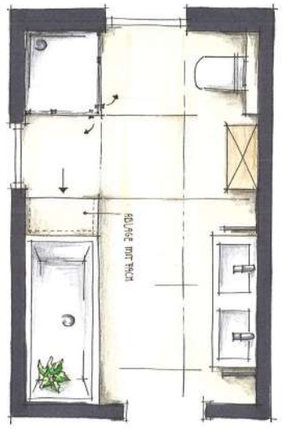

Beliebte Offenheit trotz länglicher Raumsituation

Der hier aufgegriffene Grundriss zeigt eine klassische Raumsituation, wie sie in zahlreichen Wohnbauten aufzufinden ist. Sämtliche Bereiche, wie der Waschplatz mit seinem großzügigen Möbelunterbau und dem breiten Spiegelschrank, der WC- und der Duschbereich sowie auch die Badewanne inklusive einer gefliesten Sitzmöglichkeit, wurden an den Wänden platziert und begründen somit in der Mitte des Raumes eine Freifläche.

Helle Farben und bunte Blumen – das ist White Nature

Angelehnt an den skandinavischen Look wurde dieses Familienbad farblich sehr dezent gehalten. Alle integrierten Elemente, ob Ausstattung oder Dekoration, passen sich harmonisch in das Gesamtbild ein. Besonders wichtig: viel Stauraum und Funktionalität für das bunte Treiben im Familienalltag.

Fröhlich, familienverliebt und harmonisch

Typisch Familie – alles muss unter einen Hut gebracht werden. Was im Familienleben Alltag ist, spiegelt sich auch in der Ausgestaltung des Badezimmers wider. Viel Stauraum, aber auch viel Platz zum Toben. Freundliche, helle Farben, aber auch möglichst wenig schmutzanfällig. Doch schauen Sie selbst – so könnte das passende Badezimmer für die Familie aussehen.

Gleiche Oberfläche in unterschiedlichem Verlegemuster

Als Wand- bzw. Bodenfliese für das Familienkonzept „White Nature“ haben wir uns für ein helles Beige mit einer gleichmäßigen Oberfläche entschieden. Die helle Farbe öffnet den Raum und lässt ihn größer wirken. Um die gleichbleibende Oberfläche an den Kanten nicht zu unterbrechen und einen weichen Übergang zu erzielen, wurde auf Fliesenschienen im gleichen Farbton zurückgegriffen. Besonders praktisch: die rutschhemmende Eigenschaft der Fliese (R10 B) gibt Sicherheit und das Material (Feinsteinzeug) zeigt sich als besonders unempfindlich gegen Kratzer. Um ausgewählte Bereiche wie hier den Duschplatz und auch den WC-Bereich etwas abzusetzen, wurde die Wandfläche jeweils in einem auffälligen „Fischgrätmuster“ gefliest.

WASCHPLATZ

Die aktuellen Artikel der Serie Cara finden Sie ab Seite 88.

direktes Licht

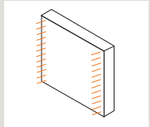

indirektes Licht

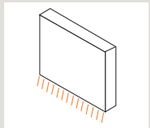

LED-Licht

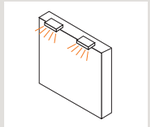

Stauraumglück

Der hier gezeigte Waschplatz weist ein außerordentliches Stauraum-Volumen auf. Nicht nur der großzügige 1.400 mm breite Waschtischunterbau mit seinen 4 symmetrischen Auszügen, sondern vor allem der 1.600 mm hohe Wandschrank mit zwei Türen sowie zwei Schubladen halten viel Ablagefläche und Stauraum bereit. Die stabilen Holz-Einlegeböden, die im gleichen Farbton wie die Front des Hochschrankes ausgearbeitet sind, bieten neben ihrem Platzangebot auch eine hohe Tragkraft.

Lichtvarianten

Sparsame und moderne LED-Leuchten oder horizontale Leuchtstäbe sorgen für ausreichend Helligkeit am Waschtisch. Einen Hauch von Operngarderobe versprühen dagegen zwei seitlich integrierte Leuchtstäbe. Sie verhindern Schatten sowie Blendungen und spenden die perfekte Schminkbeleuchtung. In Kombination mit indirektem Stimmungslicht zaubern Sie sich in jeder Situation die passende Beleuchtung ins Bad.

Bring Farbe ins Spiel

Dezent gehaltene Holztöne, kombiniert mit weißer Keramik werden optimal durch frische Blumen in Szene gesetzt.

Die aktuellen Artikel der Serie Cara finden Sie ab Seite 88.

WC-BEREICH

Indirekter Sichtschutz

Weitverbreitet ist die optische Trennung des WC-Bereiches durch eine halbhohe Wand. Doch wie bei dieser Badgestaltung gezeigt, kann auch die Platzierung eines Hochschrankes an der richtigen Stelle die Wahrung des gewünschten Intimbereichs sichern.

Besonders praktisch ist die Integration einer halbhohen Vorwand hinter dem WC. Diese „versteckt“ den Spülkasten sowie die komplette Verrohrung, die für den WC-Bereich notwendig ist, und bietet zudem eine attraktive Fläche, um Dekoelemente zu platzieren.

Fliesenspiegel

Die gewählten Fliesenriemchen, die in Fischgrätoptik an dieser Vorbauwand verlegt wurden, schaffen einen optischen Zusammenhang zu dem gegenüberliegenden Duschbereich, der ebenfalls im gleichen Muster gefliest wurde.

DUSCHBEREICH

Teilgerahmte Duschabtrennungen

Eine wie in diesem Konzept gezeigte, teilgerahmte Duschabtrennung vereint die optischen Vorzüge einer rahmenlosen Variante mit den praktischen Vorteilen einer gerahmten Duschabtrennung. So wird durch die weitgehend rahmenlose Optik der Grundriss des Bades nicht unterbrochen, sodass der Raum optisch größer wirkt. Die verchromte Wandleiste sorgt jedoch parallel für die notwendige Flexibilität, auf die es bei einer Renovierung ankommt. Dies ermöglicht beispielsweise den Ausgleich einer nicht 100 % geraden Wand um bis zu 30 mm.

Auf Wunsch kann die Echtglas-Oberfläche der Cara Duschabtrennung durch eine spezielle XtraClean Beschichtung veredelt werden, die das Anhaften von Kalk und Schmutz stark reduziert und somit das Reinigen nicht unerheblich erleichtert.

Funktional und optisch ansprechend

Die in die Wand integrierten Nischen in der Dusche stellen eine optisch ansprechende Ablage dar, die sich sehen lassen kann.

Schwallschutzleiste

Alle Cara Duschabtrennungsmodelle können wahlweise mit Schwallschutzleiste für optimale Dichtigkeit oder schwellenlos montiert werden.

Reinigung Echtglas mit und ohne XtraClean Beschichtung

Grundsätzlich ist zu erwähnen, dass Echtglas generell leichter zu reinigen ist als Kunstglas. Für die regelmäßige Reinigung Ihrer Glasdusche empfehlen wir einen handelsüblichen Glasreiniger. Sollten sich auf den Gläsern hartnäckige Verschmutzungen gebildet haben, versuchen Sie zunächst, diese mit einer milden Essiglösung (weißer Haushaltsessig) anzulösen und anschließend mit viel Wasser wegzuspülen. Alternativ können bei Echtgläsern ohne XtraClean Beschichtung auch handelsübliche Kalkentferner eingesetzt werden. Auch hier bitte die Verschmutzung zuerst anlösen und anschließend mit viel Wasser wegspülen. Achten Sie bei Glasflächen, die mit der XtraClean Beschichtung ausgestattet sind, besonders darauf, keine scheuernden oder kratzenden Reiniger zu benutzen. Die Beschichtung könnte ansonsten beschädigt werden und würde nicht mehr ihren Zweck erfüllen.

Nach dem Duschen ist vor dem Duschen

Ziehen Sie die Gläser Ihrer Duschabtrennung nach jedem Duschvorgang mit einer Gummilippe ab und trocknen Sie die restlichen Oberflächen von Wassertropfen, um die Bildung von Wasserrändern (Kalk) zu unterbinden. Lüften Sie regelmäßig und ausreichend, um einer Schimmelbildung vorzubeugen.

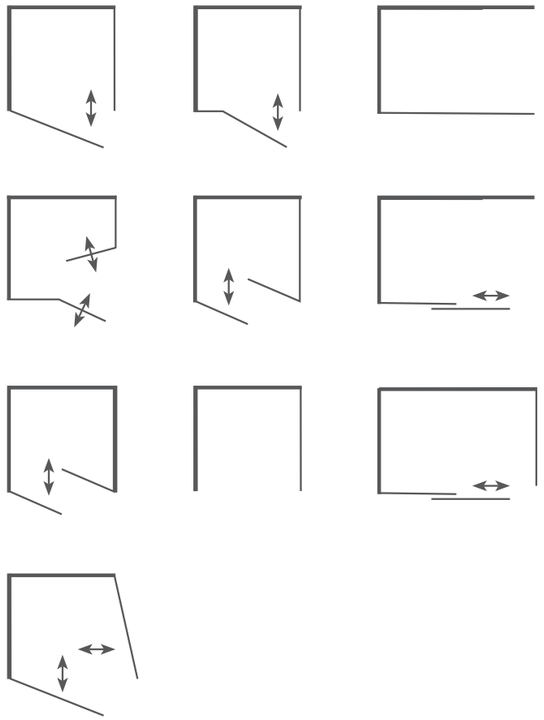

MINERAL COMPOSITE – EIN MATERIAL, DAS DIE ERSTAUNLICHEN EIGENSCHAFTEN VON DOLOMITGESTEIN VOLL AUSNUTZT.

Durch die Weiterentwicklung der Technologie ist es gelungen, ein auf dem Markt einzigartiges Material zu schaffen. Dieser energiesparende technologische Prozess, bei dem Mineral Composite hergestellt wird, ist in der gesamten Badbranche einzigartig. Die Leistungseigenschaften dieses Materials sind den Möglichkeiten traditioneller Materialien überlegen, weshalb es oft als Keramik des 21. Jahrhunderts bezeichnet wird.

Schallschutz	Sicherer Anti-Slip
Montage auf dem Fliesenniveau oder direkt auf Fliesen	Kann auf Beinen montiert werden
Biegt sich nicht unter Gewicht	Barrierefreier Zugang
Einfache Montage	Einfach zu reinigen
Bakterienbeständigkeit	Außergewöhnliche Beständigkeit

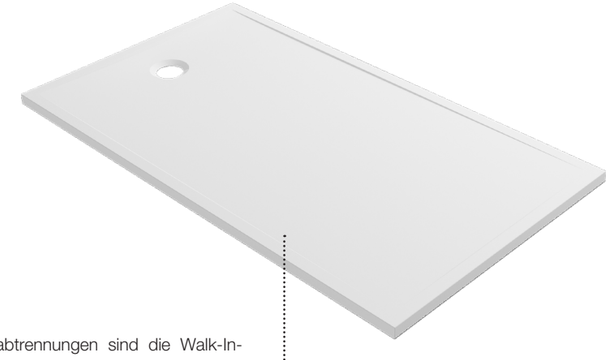

Walk-In-Seitenwände

Neu in der Welt der Cara Duschabtrennungen sind die Walk-In-Seitenwände aus 10 mm Glas. Diese sind bis zu einer Breite von 1.400 mm erhältlich und können ohne Querverstrebung montiert werden. Die freistehenden Seitenwände werden schon mit einem integrierten Handtuchhalter (Shelf) und dem Select+ Tablet geliefert. Auf Wunsch gibt es die Variante auch ohne Shelf.

Flächenbündige Scharniere

Die Schwingfalttür verfügt ebenfalls über flächenbündige Scharniere und ist bis zu einer Breite von 1.200 mm verfügbar. Auf Wunsch gibt es am zweiten Glaselement auch einen weiteren Griff zur einfacheren Bedienung.

Materialien-Vielfalt

Die Serie Cara bietet eine Vielzahl von Duschwannen. Neu sind nun die widerstandsfähigen und besonders pflegeleichten Duschwannen aus Mineralguss.

Format-Vielfalt

Ergänzend zu der umfangreichen Auswahl an Acryl-Duschwannen wird die Serie Cara durch 15 verschiedene quadratische und rechteckige Formate vervollständigt. Von 800 x 800 mm bis 1.600 x 900 mm ist für jede Badplanung die richtige Duschwanne dabei.

Flache Angelegenheit

Mit einer Höhe von lediglich 30 mm überzeugen die modernen Cara Mineralguss-Duschwannen nicht nur im Hinblick auf den Einstieg, sondern sie sorgen auch für einen modernen Duschplatz.

Die aktuellen Artikel der Serie Cara finden Sie ab Seite 88.

Seitliche Ablage

Besonders raffiniert umgesetzt ist hier eine seitliche Ablage im direkten Anschluss an die Badewanne, die gleichzeitig eine nützliche Versteckmöglichkeit für Schönes und Nützliches bietet.

Durch den fortlaufenden Fliesenspiegel, der sich über den Boden, die Seitenfläche der Wanne und somit auch an der Innen- und Außenseite der Nische fortsetzt, wird die Ablage in das Gesamtarrangement des Badeplatzes eingebunden. Es entsteht ein harmonischer Blickfang.

Strahlarten der 3-strahligen Cara Handbrause

BADEPLATZ

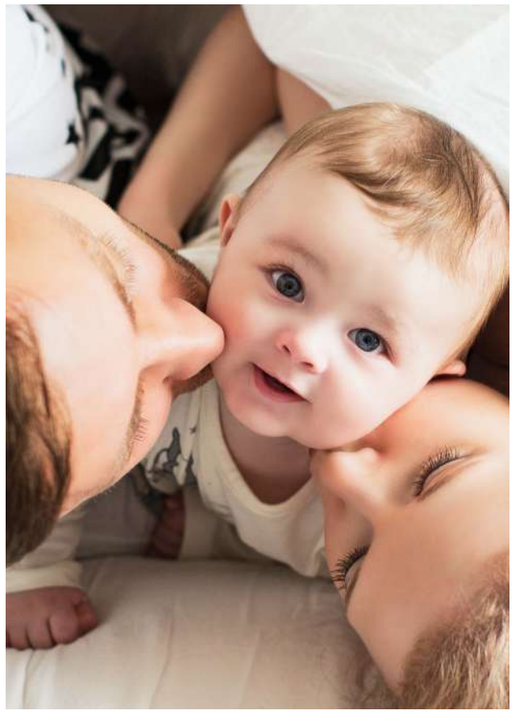

Die aktuellen Artikel der Serie Cara finden Sie ab Seite 88.

Design: oco_design®

Wannenarmatur mit Thermostat-Funktion

Durch eine Armatur mit integriertem Thermostat wird die gewünschte, exakte Wassertemperatur für die Dauer der Nutzung aufrecht erhalten. Selbst bei Betätigung der Toilettenspülung, die eine kurzfristige Änderung der Wasserverteilung mit sich bringt, wird die eingestellte Temperatur garantiert.

Erst durch Drücken eines Knopfes ist der Bezug von heißem Wasser möglich. Somit schützt dieser Vorgang vor Verbrühungen. Selbst beim Haarewaschen, bei dem der Wasserfluss kurzfristig durch das Shampoonieren unterbrochen wird, liefert der Thermostat im Anschluss erneut die exakt identische Temperatur.

Qualität, die glänzt

Die formschönen Armaturen und Brausen der Serie Cara sorgen mit nützlichen Funktionen und einfacher Bedienung nicht nur für exzellenten Komfort – dank ausgefeilter Technik helfen sie auch beim Wassersparen. Strengste Qualitätskriterien stellen sicher, dass die Freude sehr lange anhält.

Cara Armaturen setzen individuelle Glanzpunkte in Ihrem Bad. Denn sie wurden exklusiv von oco_design für die Serie Cara entwickelt. Modern und doch zeitlos verbinden sie technische Perfektion mit gestalterischer Sensibilität, Funktionalität mit Sinnlichkeit – und fügen sich so „fließend“ in ihre Umgebung ein.

CARA ARMATUREN

Waschtischarmatur

CARD100
Auslaufhöhe: 99 mm mit Ablaufgarnitur, chrom

Alternative: **CARD100O**
ohne Ablaufgarnitur

Waschtischarmatur

CARD70
Auslaufhöhe: 100 mm mit Flexschläuchen, ohne Ablaufgarnitur, chrom

Alternative:
Armatur ohne Ablaufgarnitur
CARD70O

Waschtischarmatur

CARD70ND
Auslaufhöhe: 74 mm Niederdruck mit Ablaufgarnitur, chrom

Einhebel-Waschtischarmatur

CARDSH150
Ausladung: 125 mm, Höhe: 170 mm, Auslaufhöhe: 150 mm, mit Ablaufgarnitur, verchromt

Einhebel-Waschtischarmatur

CARDSH240
Ausladung: 155 mm, Höhe: 263 mm, Auslaufhöhe: 240 mm, mit Ablaufgarnitur, verchromt

Med-Armatur

CARCP100
mit Ablaufgarnitur und Flexschläuchen, chrom

Waschtischarmatur mit seitlichem Hebel

CARAWTSH
inklusive Ablaufgarnitur, chrom

Einhebel-Waschtischarmatur

CARDFWT175
für die Wandmontage, Auslaufhöhe: 176 mm, verchromt

dazu erforderlich:
Unterputzkörper **CARAUPWTR/ CARAUPWTL**

Waschtisch-Wandarmatur

CARAWB180
mit schwenkbarem Auslauf, Ausladung: 180 mm, chrom

Alternative: **CARAWB120**
Ausladung: 115 mm

Med-Wandarmatur

CARCPWB115
mit schwenkbarem Auslauf, Ausladung: 115 mm, chrom, Anschluss: 1/2“

Standventil

CARDSTV
Ausladung: 90 mm, Auslaufhöhe: 75 mm, Höhe: 125 mm, verchromt

Einhebel-Bidetarmatur

CARDBD
Ausladung: 100 mm, Höhe: 115 mm, Auslaufhöhe: 99 mm, mit Ablaufgarnitur, verchromt

Küchenarmatur

CARAS
mit schwenkbarem Auslauf, Ausladung: 175 mm, Bauhöhe: 245 mm, chrom

Alternative: **CARASND**
Niederdruck mit schwenkbarem Auslauf

Küchenarmatur

CARASG
mit herausziehbarer Geschirrhandbrause, Ausladung: 175 mm, Bauhöhe: 245 mm, chrom

Alternative: **CARASGND**
Niederdruck mit herausziehbarer Geschirrhandbrause

Küchenarmatur

CARASSH
mit seitlichem Hebel, chrom

Alternative:
CARASSHND
Niederdruck

Küchenarmatur

CARA2SG
mit schwenkbarem Auslauf und Geräteanschluss, chrom

Küchenarmatur

CARA2SHB
mit herausziehbarer Handbrause, chrom

Alternative:
CARA2SNDHB
Niederdruck

Küchenarmatur

CARA2S
mit schwenkbarem Gussauslauf, chrom

Alternative: **CARA2SND**
mit schwenkbarem Gussauslauf, chrom

CARASU für Vorfenstermontage

Spültisch-Wandarmatur

CARASWB27
Ausladung: 270 mm, schwenkbar, chrom

Einhebel-Aufputz-Brausearmatur

CARDB
Ausladung: 54 mm, ohne Brausegarnitur, verchromt

Einhebel-Aufputz-Wannenarmatur

CARDW
Ausladung: 155 mm, ohne Brausegarnitur, verchromt

Brausethermostat

CARATB
Aufputz ohne Brausegarnitur, chrom

Wannenthermostat

CARATW
Aufputz ohne Brausegarnitur, chrom

Wanneneinlauf

CARDWA
Ausladung: 175 mm, chrom

Unterputz-Brausearmatur

CARDFBE
eckige Rosette, chrom

dazu erforderlich:
Universal-Unterputzkörper **XTRABOXN**

Unterputz-Brausethermostat

CARAFBT2E
eckige Rosette, chrom

dazu erforderlich:
Universal-Unterputzkörper **XTRABOXN**

Unterputz-Wannenarmatur

CARDFWE
eckige Rosette, chrom

dazu erforderlich:
Universal-Unterputzkörper **XTRABOXN**

Unterputz-Wannenthermostat

CARAFWT2E
eckige Rosette, chrom

dazu erforderlich:
Universal-Unterputzkörper **XTRABOXN**

Unterputz-Brausearmatur

CARDFB
runde Rosette, chrom

dazu erforderlich:
Universal-Unterputzkörper **XTRABOXN**

Unterputz-Brausethermostat

CARAFBT2
runde Rosette, chrom

dazu erforderlich:
Universal-Unterputzkörper **XTRABOXN**

Unterputz-Wannenarmatur

CARDFW
runde Rosette,
chrom

dazu erforderlich:
Universal-Unterputzkörper **XTRABOXN**

Unterputz-Wannenthermostat

CARAFWT2
runde Rosette,
chrom

dazu erforderlich:
Universal-Unterputzkörper **XTRABOXN**

Eckventil

CARAEV
mit Rosette,
1/2“, verchromt

Unterputzventil

CARAFU
sichtbare Teile, mit verstellbarer Verlängerung,
verchromt

dazu erforderlich:
Unterputzventil
CARAUP15 bzw.
CARAUP20

Wandanschlussbogen

CARAWAB
verchromt

CARAWABRV
mit Rückflussverhinderer,
verchromt

Handbrause

CARAHB1SW
1-Strahl, mit
einer Einstellung,
chrom

Handbrause

CARAHB3SW
3-Strahl, mit drei
verstellbaren
Einstellungen,
chrom

Stabhandbrause

CARASHB
1-Strahl, mit einer
Einstellung, chrom

Brauseset

CARABSSW
1-Strahl-Handbrause
mit Brausehalter und
Schlauch (125 cm) für
die Wanne, chrom

Brausegarnitur 900 mm

CARABG90SW
Schlauch 1.600 mm,
Handbrause 3-strahlig, chrom

Brausestange einzeln
CARABS90

Seifenablage
XTRASS

Duschsystem

CARADUSSW
mechanischer Thermostat-Mischer, chrom,
Kopfbrause Ø 250 mm,
rund, Handbrause
ECO AIR 3-strahlig,
Wandstange, Brauseschlauch 1.600 mm
lang, verchromt

Kopfbrause rund,
7 mm, Edelstahl
verchromt

CARABR20 200 mm Durchmesser
CARABR25 250 mm Durchmesser
CARABR30 300 mm Durchmesser
CARABR40 400 mm Durchmesser

Kopfbrause oval,
8,4 mm, Edelstahl
verchromt

CARABO2234 220 x 340 mm

Kopfbrause
quadratisch,
6 mm, Edelstahl
verchromt

CARABQ20 200 x 200 mm
CARABQ25 250 x 250 mm
CARABQ30 300 x 300 mm
CARABQ40 400 x 400 mm

Kopfbrause
rechteckig, 6 mm,
Edelstahl verchromt

CARABRE2234 220 x 340 mm

Deckenanschluss rund,
Messing verchromt

CARADAR12 125 mm

passend zu Cara Kopfbrause
„rund - **CARABR…**“ und
„oval - **CARABO…**“

Deckenanschluss
quadratisch, Messing
verchromt

CARADAE12 125 mm

passend zu Cara Kopfbrause
„quadratisch - **CARABQ…**“ und
„rechteckig - **CARABRE…**“

Wandanschluss-
bogen quadratisch
gebogen, Messing verchromt

CARAWAEG35 350 mm
CARAWAEG45 450 mm

passend zu Cara Kopfbrause
„quadratisch - **CARABQ…**“

Wandanschluss-
bogen rund,
Messing verchromt

CARAWARG35 350 mm
CARAWARG45 450 mm

passend zu Cara Kopfbrause
„rund - **CARABR…**“ und
„oval - **CARABO…**“

Wandanschluss-
bogen quadratisch,
Messing verchromt

CARAWAE35 350 mm
CARAWAE45 450 mm

passend zu Cara Kopfbrause
„quadratisch - **CARABQ…**“ und
„rechteckig - **CARABRE…**“

Wandarm
rund, Messing
verchromt

CARAWA25 250 mm
CARAWA35 350 mm

passend zu Cara Kopfbrause
„rund - **CARABR…**“ und
„oval - **CARABO…**“

CARA ACCESSOIRES

LED-Spiegel-Klemmleuchte

CARWLN
rund, Wandmodell,
verchromt

dazu erforderlich:
LED-Leuchtmittel, Leistung: 8 W/ 240 V
CARALED8

Badetuchhalter

CARBH80N
800 mm,
chrom

CARBH60N
600 mm,
chrom

Wannengriff

CARWGN
300 mm,
chrom

Handtuchhalter

CARHH243N
lang (430 mm),
chrom

CARHH234N
kurz (320 mm),
chrom

Handtuchhalter

CARHH145N
lang (430 mm),
chrom

CARHH132N
kurz (320 mm),
chrom

Handtuchhalter senkrecht

CARHHSN
geschlossen (400 mm),
verchromt

Handtuchring geschlossen

CARHRN
verchromt

Handtuchhaken klein

CARHA35N
verchromt

Handtuchhaken groß

CARHA50N
verchromt

Handtuchhaken doppelt

CARHADN
verchromt

Glashalter mit Glas

CARGHN
Echtglas klar,
verchromt

Glas einzeln

CARGHGL
Echtglas klar

Seifenhalter mit Glasschale

CARSHN
Echtglas klar,
verchromt

Glasschale einzeln

CARSHSL
Echtglas klar

Flüssigseifenspender

CARLSPON
mit Betätigung
von unten,
verchromt

Flüssigseifenspender

CARLSPN
Echtglas klar,
inklusive Halter,
verchromt

Glas einzeln

CARLSPGL
Echtglas klar

Papierhalter mit Deckel

CARPHN
verchromt

Papierhalter ohne Deckel

CARPHON
verchromt

Papierhalter mit Ablage

CARPHAN
verchromt

Reserve-papierhalter

CARPHRN
verchromt

Bürstengarnitur Wandmodell

Behälter und
Bürstenstiel chrom

CARBUWWN
KS-Einsatz weiß

CARBUWSN
KS-Einsatz schwarz

Bürstengarnitur Standmodell

Behälter und
Bürstenstiel chrom

CARBUSN

Tür-Etagere

mit 2 Wandkörben,
703 x 224 x 167 mm,
verchromt

CARTGN

Abfallbehälter mit Deckel

Wandmodell,
Inhalt: 3 Liter,
verchromt

CARABN

Schwammkorb abnehmbar

mit verdeckter
Wandhalterung,
225 x 92 mm,
verchromt

CARSKAN

Eck-Schwammkorb

mit verdeckter
Wandhalterung,
184,5 mm,
verchromt

CARESKN

Duschwischer

mit Halterung,
verchromt

CARDWN

CARA KERAMIK

Handwaschbecken

CAR45
450 x 360 mm,
weiß

CAR50
500 x 410 mm,
weiß

Waschtisch

CAR55
550 x 440 mm,
weiß

CAR60
600 x 480 mm,

Handwaschbecken unterbaufähig

CARAM45
450 x 360 mm, weiß
mit Hahnloch und
Überlauf

Waschtisch unterbaufähig

CARAM60
600 x 480 mm,
weiß, mit Hahnloch
und Überlauf

Waschtisch unterbaufähig

CARAM90
900 x 480 mm,
weiß, mit Hahnloch
und Überlauf

Waschtisch unterbau-fähig

CARAM1202
1.200 x 480 mm, weiß,
mit 2 Hahnlöchern und
Überlauf

Waschtisch unterbaufähig

CARAM90OH
900 x 480 mm, weiß,
ohne Hahnloch, mit Überlauf

Waschtisch unterbaufähig

CARAM120OH
1.200 x 480 mm, weiß,
ohne Hanloch, mit Überlauf

Cara D Wand-Tiefspül-WC-Set spülrandlos

CARDWWCOSSETV2
inklusive WC-Sitz mit
Absenkautomatik

Cara Round Wand-Tiefspül-WC-Set spülrandlos

CARRWWCOSSETV2
inklusive WC-Sitz mit
Absenkautomatik

Wand-Tiefspül-WC spülrandlos

CARAWWCOSV

passender WC-Sitz
mit Absenkautomatik
CARASIASSLV2

Wand-Tiefspül-WC spülrandlos, verkürzt

CARAWWCOSVK

passender WC-Sitz Slim mit
Absenkautomatik **CARASIASVKV2**

Wand-Tiefspül-WC

CARAWWCN
weiß

passender WC-Sitz mit
Absenkautomatik
CARASINAS und **CARASIN**
ohne Absenkautomatik

Wand-Tiefspül-WC spülrandlos

CARAWWCNOS
weiß

passender WC-Sitz mit Absenk-
automatik **CARASINAS** und
CARASIN ohne Absenkautomatik

Stand-Tiefspül-WC

CARWCOSV2
ohne Spülrand, antibak-
teriell beschichtet, weiß

passender WC-Sitz mit
Absenkautomatik **CARSIOSSAS**
und **CARSIOSS** ohne Absenkautomatik

Wand-Bidet

CARAWBDN
weiß

Wand-Bidet

CARAWBDV
weiß

WC-Sitz zu CARAWWCOSV

CARASIASSLV2
mit Wrap-Over und
Absenkautomatik,
Soft-Close, weiß,
Scharniere Edelstahl

WC-Sitz Wrap-Over

CARASIASVKV2
mit Absenkautomatik,
verkürzt

WC-Sitz zu CARWCOS

CARSIOSS
Scharniere
Edelstahl, weiß

WC-Sitz zu CARWCOS

CARSIOSSAS
mit Absenkauto-
matik, Scharniere
Edelstahl, weiß

WC-Sitz zu CARAWWCNOS

CARASIN
Scharniere
Edelstahl, weiß

WC-Sitz zu CARAWWCNOS

CARASINAS
mit Absenkauto-
matik, Scharniere
Edelstahl, weiß

Urinal

CARAU
Zu- und Ablauf
verdeckt, weiß

Urinal

CARU
für Deckelmontage,
Zu- und Ablauf
verdeckt, weiß

Urinaldeckel

CARUDAS
mit Absenkauto-
matik, weiß

Urinal

CARUOS
spülrandlos, Zu-
und Ablauf
verdeckt, weiß

CARA WANNEN

Körperformwanne

CARA170N
Liegefläche:
1.340 x 485 mm
Außenmaße:
1.700 x 750 x 485 mm
Fassungsvermögen: 253 l, weiß

passender Wannenträger
CARAWT170N

Duo-Badewanne

CARA180N
Liegefläche:
1.280 x 500 mm
Außenmaße:
1.800 x 800 x 485 mm
Fassungsvermögen: 258 l, weiß

passender Wannenträger
CARAWT180N

Sechseck-Badewanne

CARA6190N
Liegefläche:
1.135 x 565 mm
Außenmaße:
1.900 x 900 x 485 mm
Fassungsvermögen: 235 l, weiß

passender Wannenträger
CARAWT6190N

Oval-Badewanne

CARAO180N
Liegefläche:
1.270 x 500 mm
Außenmaße:
1.800 x 800 x 485 mm
Fassungsvermögen: 258 l, weiß

passender Wannenträger **CARAWTO180N**

Quadratische Mineralguss Brausewanne

CARMD80V2
800 x 800 x 30 mm

CARMD90V2
900 x 900 x 30 mm

CARMD100V2
1.000 x 1.000 x 30 mm

Rechteck Mineralguss Brausewanne

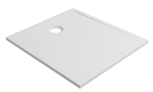

CARMD9075V2
900 x 750 x 30 mm

Rechteck Mineralguss Brausewanne

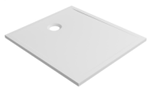

CARMD9080V2
900 x 800 x 30 mm

Rechteck Mineralguss Brausewanne

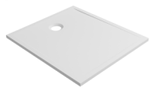

CARMD10080V2
1.000 x 800 x 30 mm

CARMD10090V2
1.000 x 900 x 30 mm

CARMD12080V2
1.200 x 800 x 30 mm

Rechteck Mineralguss Brausewanne

CARMD12090V2
1.200 x 900 x 30 mm

CARMD120100V2
1.200 x 1.000 x 30 mm

CARMD13090V2
1.300 x 900 x 30 mm

Rechteck Mineralguss Brausewanne

CARMD14090V2
1.400 x 900 x 30 mm

CARMD140100V2
1.400 x 1.000 x 30 mm

CARMD15090V2
1.500 x 900 x 30 mm

Rechteck Mineralguss Brausewanne

CARMD16090V2
1.600 x 900 x 30 mm

Quadratische Acryl-Brausewanne

CARA80SF
800 x 800 x 35 mm

CARA90SF
900 x 900 x 35 mm

Quadratische Acryl-Brausewanne

CARA100SF
1.000 x 1.000 x 35 mm
weiß

Rechteck-Acryl-Brausewanne

CARA9075SF
900 x 750 x 35 mm
weiß

Rechteck-Acryl-Brausewanne

CARA9080SF
900 x 800 x 35 mm

CARA10080SF
1.000 x 800 x 35 mm

CARA12080SF
1.200 x 800 x 35 mm

Rechteck-Acryl-Brausewanne

CARA14090SF
1.400 x 900 x 35 mm
weiß

Viertelkreis-Acryl-Brausewanne

CARAE90SF
900 x 900 x 35 mm
weiß

Viertelkreis-Acryl-Brausewanne

CARAE100SF
1.000 x 1.000 x 35 mm
weiß

Rechteck-Acryl-Brausewanne

CARA12090SF
1.200 x 900 x 35 mm
weiß

Unterbau-element

PORBFU234120
1.200 x 1.200 mm

Plattenstärke:
20, 30, 40 mm

Quadratisches Duschboard

CARDUB90
900 x 900 x 45 mm

Quadratisches Duschboard

CARDUB100
1.000 x 1.000 x 45 mm

Quadratisches Duschboard

CARDUB120
1.200 x 1.200 x 45 mm

Quadratisches Duschboard

Ablauf: dezentral

CARDUB12090D
1.200 x 900 x 50 mm

Rechteck-Duschboard

CARDUB12090
1.200 x 900 x 45 mm

Ablauf waagrecht

CARAABL50N
DN 40/50

Ablauf senkrecht

CARAABLS50N
DN 50

Edelstahl-Aufsatzstück

SFAS100
100 x 100 mm

Weiteres Zubehör zu dem Cara Duschboard: siehe Preisliste.

VARIANTENVIELFALT

4-Eck auf Duschwanne

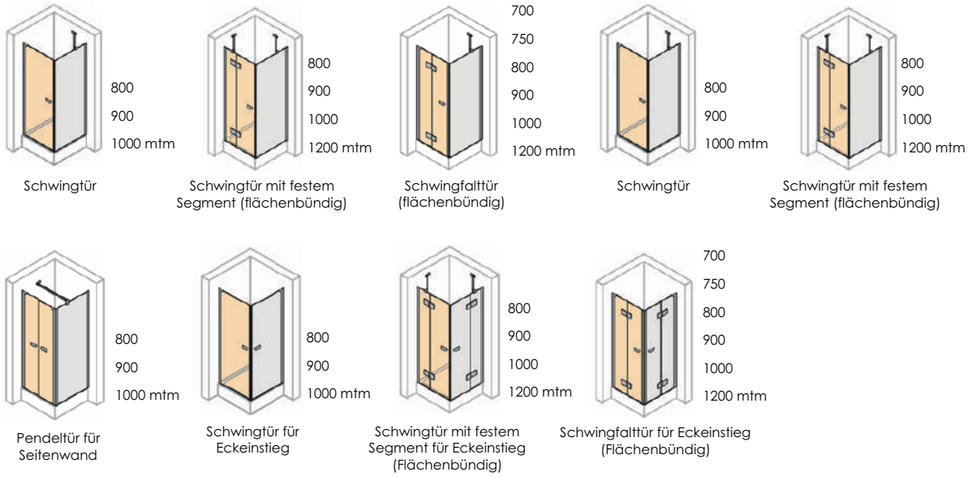

4-Eck auf Fliesenboden

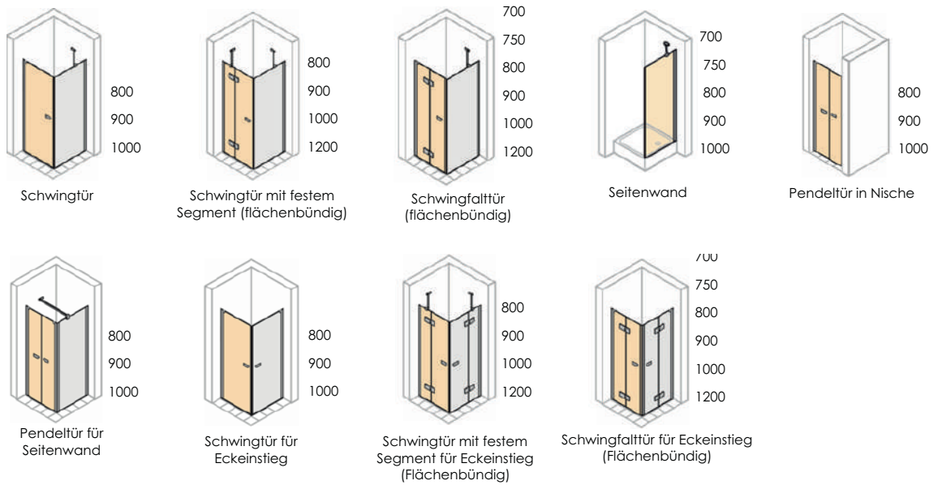

Walk-In-Lösungen
Seitenwand alleinstehend ESG 10 mm, inkl. Tablet und Shelf

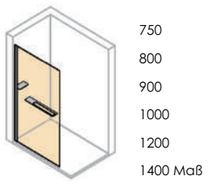

-> Ausstattungsvariante auch ohne Shelf (890) möglich

Xtensa Walk-In-Gleittür
inkl. Select+ Wandleiste

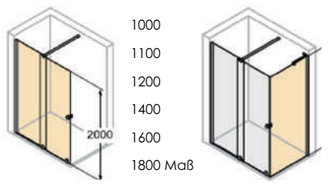

Auch als „Black Edition“ lieferbar.

Die neue Cara Duschabtrennung bietet mit wenigen Modellen eine größtmögliche Vielfalt von Anwendungen. Mit diesem Baukastensystem können mit 40 Artikeln **139 Varianten** gebildet werden. Alle Türsysteme sind miteinander kombinierbar.

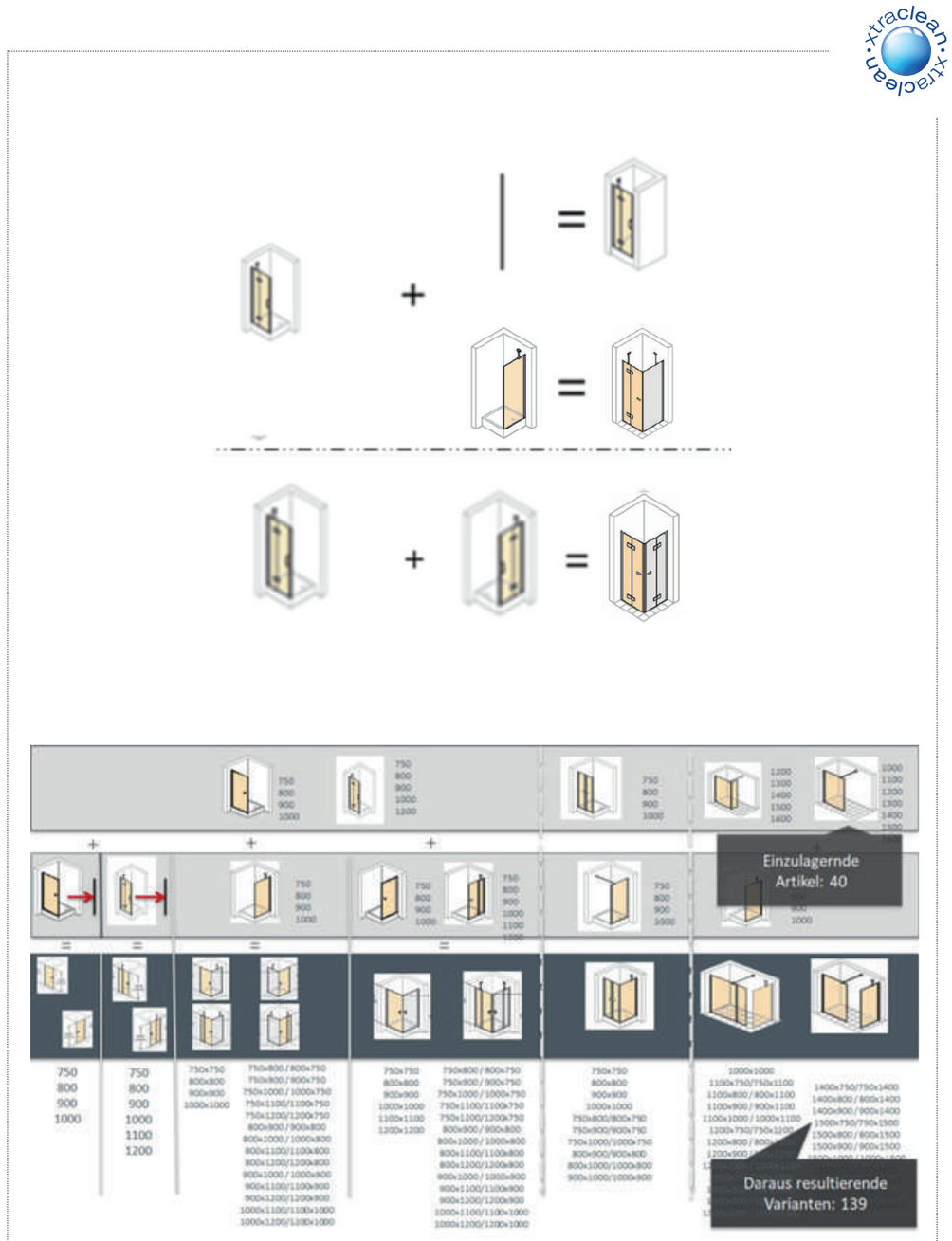

CARA DUSCHRINNEN

Edelstahl-Duschrinne

CARADRR700N
Designrost „Raute“ 700 mm

CARADRR800N
Designrost „Raute“ 800 mm

CARADRR900N
Designrost „Raute“ 900 mm

CARADRR1000N
Designrost „Raute“ 1.000 mm

CARADRR1200N
Designrost „Raute“ 1.200 mm

Edelstahl-Duschrinne

CARADRW700N
Designrost „Welle“ 700 mm

CARADRW800N
Designrost „Welle“ 800 mm

CARADRW900N
Designrost „Welle“ 900 mm

CARADRW1000N
Designrost „Welle“ 1.000 mm

CARADRW1200N
Designrost „Welle“ 1.200 mm

Edelstahl-Duschrinne

CARADRB700N
befliesbarer Rost 700 mm

CARADRB800N
befliesbarer Rost 800 mm

CARADRB900N
befliesbarer Rost 900 mm

CARADRB1000N
befliesbarer Rost 1.000 mm

CARADRB1200N
befliesbarer Rost 1.200 mm

Edelstahl-Duschrinne

CARADRE700N
Edelstahlabdeckung 700 mm

CARADRE800N
Edelstahlabdeckung 800 mm

CARADRE900N
Edelstahlabdeckung 900 mm

CARADRE1000N
Edelstahlabdeckung 1.000 mm

CARADRE1200N
Edelstahlabdeckung 1.200 mm

Grundkörper, passend für alle Duschrinnen

mit angeklebter Dichtmanschette, ohne Ablauf, ohne Rost		mit hinterer Wandaufkantung, Dichtmanschette beigelegt, ohne Ablauf, ohne Rost	
CARADRK1200N	1.200 mm	CARADRKW1200N	1.200 mm
CARADRK1000N	1.000 mm	CARADRKW1000N	1.000 mm
CARADRK900N	900 mm	CARADRKW900N	900 mm
CARADRK800N	800 mm	CARADRKW800N	800 mm
CARADRK700N	700 mm	CARADRKW700N	700 mm

Grundkörper und Ablauf müssen separat angefordert werden.
Duschrinne auch mit Aufkantung lieferbar.

CARA BADMÖBEL

Thermoformfront R3, Korpus: Melamin

Front
Weiß Hochglanz, F0673

Korpus
Weiß Glänzend,

Front
Weiß Matt,

Korpus
Melamin Weiß,

Front
Eisblau Softmatt, Antifinger-print

Korpus
Eisblau Softmatt, K0576

Front
Eiche Dekor Cashmere,

Korpus
Eiche Dekor Cashmere, K0462

Front
Eiche Dekor Flanelle,

Korpus
Eiche Dekor Flanelle,

Front
Frassino Dekor Cappu-ccino,

Korpus
Frassino Dekor Cappuccino, K0520

Front
Marone Dekor Trüffel,

Korpus
Marone Dekor Trüffel, K0421

Front
Veloursgrau Softmatt, Antifinger-print, F6697

Korpus
Veloursgrau Matt, K0716

Rückseite

Front
Basaltgrau Matt,

Korpus
Basaltgrau Matt, K0418

Rückseite

Front
Graphit Softmatt, Antifinger-print

Korpus
Anthrazitgrau,

Front
Eiche Dekor Rost

Korpus
Eiche Dekor Rost, K0564

Front
Tectona Dekor Zimt, F3854

Korpus
Tectona Dekor Zimt,

Front
Eiche Dekor Silber, F6198*

Korpus
Eiche Dekor Silber,

Front
Nussbaum Dekor Samt, F6699

Korpus
Nussbaum Dekor Samt,

Front
Eiche Dekor Urban, F6197*

Korpus
Eiche Dekor Urban,

Front
Eiche Dekor Klassik, F6698

Korpus
Eiche Dekor Klassik,

Holzmaserung: Hochschränke, halbhohe Schränke, Hängeschränke und Unterschränke, Türen/Korpus vertikal, Auszug/Schubladen horizontal

Griff
schwarz matt, G0200

Bohrabstand: 192 mm
Grifflänge: 230 mm

Griff
chrom, G0146

Bohrabstand: 192 mm
Grifflänge: 230 mm

Stangengriff
chrom, G140
weiß, G141

Bohrabstand: 192/448/704 mm
Grifflänge: 250/500/750 mm

Stangengriff
chrom, G0031

Bohrabstand: 160 mm
Grifflänge: 200 mm

Holzmaserung: Waschtischunterschränke und Funktionskonsolen Front horizontal, Korpus vertikal

Stangengriff
chrom, G0030

Bohrabstand: 160 mm
Grifflänge: 170 mm

Stangengriff
chrom, G0258
schwarz Matt, G0257
Edelstahl-Optik, G0256

Bohrabstand: 160 mm
Grifflänge: 219 mm

Griff
weiß matt, G0254
schwarz Matt, G0255

Bohrabstand: 32 mm
Grifflänge: 80 mm

*mit Astlöchern

SPIEGEL/ SPIEGELSCHRÄNKE*

Spiegelschrank mit vertikaler LED-Beleuchtung

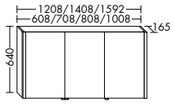

Spiegeltüren beidseitig verspiegelt,
LED-Beleuchtung 4.200 K,
2 Aufbewahrungsböden, Glaseinlegeböden,
Schalter, Steckdose, 1 Vergrößerungsspiegel,
1 Magnetleiste, Energieeffizienzklasse G

Alternativ:
INKL. LED-WASCHTISCH-BELEUCHTUNG

Breiten: 608, 708, 808, 1.008, 1.208, 1.408, 1.592 mm
Höhe: 640 mm, Tiefe: 165 mm

Spiegelschrank mit horizontaler LED-Beleuchtung

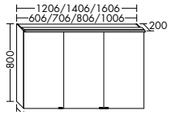

Spiegeltüren beidseitig verspiegelt,
LED-Aufsatzleuchte 4.200 K, IP24,
Glaseinlegeböden, Schalter, Steckdose,
Energieeffizienzklasse E

Alternativ:
INKL. LED-WASCHTISCH-BELEUCHTUNG

Breiten: 606, 706, 806, 1.006, 1.206, 1.406, 1.606 mm
Höhe: 800 mm, Tiefe: 200 mm

Spiegelschrank mit horizontaler LED-Aufsatzleuchte

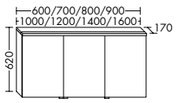

Spiegeltüren beidseitig verspiegelt,
LED-Aufsatzleuchte 4.200 K, IP24,
Glaseinlegeböden, Schalter, Steckdose,
Energieeffizienzklasse E

Alternativ:
INKL. LED-WASCHTISCH-BELEUCHTUNG

Breiten: 600, 700, 800, 1.000, 1.200, 1.400, 1.600 mm
Höhe: 620 mm, Tiefe: 170 mm

Spiegelschrank mit umlaufender LED-Beleuchtung

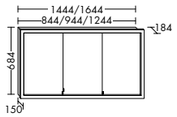

Spiegeltüren beidseitig verspiegelt,
Rahmen weiß matt, mit LED-Beleuchtung
2.700 K – 6.500 K, IP24, Lichttemperatur-
Steuerung: Kalt/warmweiß, 1 Vergrößerungs-
spiegel, 1 Magnetleiste, Glaseinlegeböden,
Schalter, Doppelsteckdose, Energieeffizienz-
klasse G, Korpus: Anthrazit

Breiten: 600, 700, 800, 1.000, 1.200, 1.400, 1.600 mm
Höhe: 620 mm, Tiefe: 170 mm

Spiegelschrank mit umlaufender LED-Beleuchtung für Wandeinbau

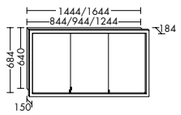

Spiegeltüren beidseitig verspiegelt,
Rahmen weiß matt, mit LED-Beleuchtung
2.700 K – 6.500 K, IP24, Lichttemperatur-
Steuerung: kalt/warmweiß, 1 Vergrößerungs-
spiegel, 1 Magnetleiste, Glaseinlegeböden,
Schalter, Doppelsteckdose, Energieeffizienz-
klasse G, Korpus: Anthrazit

Breiten: 844, 944, 1.244, 1.444, 1.644 mm
Höhe: 648 mm, Tiefe: 184 mm

Spiegel mit horizontaler LED-Beleuchtung

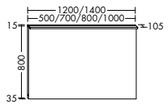

LED-Beleuchtung 4.200 K, Energieeffizienz-
klasse E, 1 Dimmschalter, Korpus: Alu-Optik

Breiten: 500, 700, 800, 1.000, 1.200, 1.400 mm
Höhe: 815 mm, Tiefe: 80 mm

Spiegel mit horizontaler LED-Beleuchtung

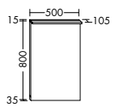

LED-Beleuchtung 4.200 K, Energieeffizienz-
klasse E, 1 Dimmschalter, Korpus: Alu-Optik

Breite: 500 mm
Höhe: 815 mm, Tiefe: 80 mm

CARA KOMPLETTSETS*

Badmöbelset 630 mm

CARASET63KWG

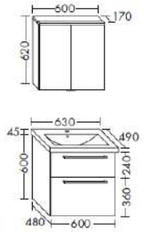

Spiegelschrank (2-Türer)
- 600 x 620 x 170 mm (B x H x T)
- Spiegel beidseitig verspiegelt
- LED-Aufsatzleuchte 5,5 W, 4.250 K
- Glasfachböden
- Schalter-/Steckdosenelement

Keramik-Waschtisch
- Muldentiefe: 130 mm
- Beckenmaß: 570 x 340 mm

Waschtischunterschrank
- 630 x 604 x 490 mm (B x H x T)
- 2 Auszüge

Badmöbelset 930 mm

CARASET93KWG

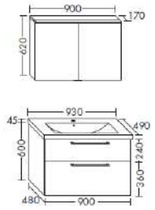

Spiegelschrank (2-Türer)
- 900 x 620 x 170 mm (B x H x T)
- Spiegel beidseitig verspiegelt
- LED-Aufsatzleuchte 8,4 W, 4.250 K
- Glasfachböden
- Schalter-/Steckdosenelement

Keramik-Waschtisch
- Muldentiefe: 130 mm
- Beckenmaß: 670 x 340 mm

Waschtischunterschrank
- 930 x 604 x 490 mm (B x H x T)

Badmöbelset 1.230 mm

CARASET123KWG

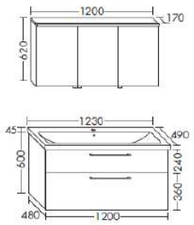

Spiegelschrank (3-Türer)
- 1.200 x 620 x 170 mm (B x H x T)
- Spiegel beidseitig verspiegelt
- LED-Aufsatzleuchte 11,3 W, 4.250 K
- Glasfachböden
- Schalter-/Steckdosenelement

Keramik-Waschtisch
- 1 Hahnloch
- Muldentiefe: 130 mm
- Beckenmaß: 970 x 340 mm

Waschtischunterschrank
- 1.230 x 604 x 490 mm (B x H x T)
- 2 Auszüge

Badmöbelset 1.230 mm

CARASET123KWGD

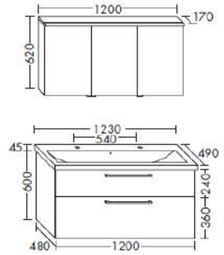

Spiegelschrank (3-Türer)
- 1.200 x 620 x 170 mm (B x H x T)
- Spiegel beidseitig verspiegelt
- LED-Aufsatzleuchte 11,3 W, 4.250 K
- Glasfachböden
- Schalter-/Steckdosenelement

Keramik-Waschtisch
- 2 Hahnlöcher
- Muldentiefe: 130 mm
- Beckenmaß: 970 x 340 mm

Waschtischunterschrank
- 1.230 x 604 x 490 mm (B x H x T)
- 2 Auszüge

Badmöbelset 1.230 mm

CARASET123KWGD4

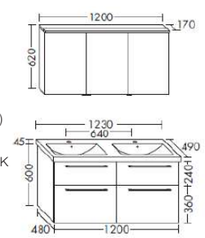

Spiegelschrank (3-Türer)
- 1.200 x 620 x 170 mm (B x H x T)
- Spiegel beidseitig verspiegelt
- LED-Aufsatzleuchte 11,3 W, 4.250 K
- Glasfachböden
- Schalter-/ Steckdosenelement

Keramik-Doppelwaschtisch
- je 1 Hahnloch
- Muldentiefe: 130 mm
- Beckenmaß: 530 x 340 mm

Waschtischunterschrank
- 1.230 x 604 x 490 mm (B x H x T)
- 4 Auszüge

Unterbau

Front:
Weiß glänzend
F3322

Boden/Rückwand:
Anthrazit

Korpus:
Weiß glänzend

Stangengriff

Chrom G0030

Bohrabstand: 160 mm
Grifflänge: 170 mm

***Auszug aus dem Produktsortiment**

CARA INDIVIDUALSETS

burgbad

Badmöbelset 450 mm

CARAM45
- Waschtisch 450 mm, unterbaufähig

CARAUS40LWG/RWG
- Unterbau 450 mm
- 1 Tür
- weiß hochglanz

- Gäste-WC-Lichtspiegel mit Lichtsegel, 500 mm
- Energieeffizenzklasse E
- 1 Dimmschalter
- Korpus: Alu-Optik

Badmöbelset 600 mm

CARAM60
- Waschtisch 600 mm, unterbaufähig

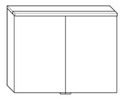

CARAUS55WG
- Unterbau 520 x 450 x 550 mm
- 1 Auszug und 1 Schublade
- weiß hochglanz

- Spiegelschrank 600 mm
- mit integrierter LED-Beleuchtung und Unterleuchte
- 2 Türen beidseitig verspiegelt
- Glaseinlegeböden
- 1 Schalter und 1 Doppelsteckdose
- weiß hochglanz

Badmöbelset 900 mm

CARAM90
- Waschtisch 900 mm, unterbaufähig

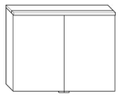

CARAUS85WG
- Unterbau 520 x 450 x 850 mm
- 1 Auszug und 1 Schublade
- weiß hochglanz

- Spiegelschrank 900 mm
- mit integrierter LED-Beleuchtung und Unterleuchte
- 2 Türen beidseitig verspiegelt
- Glaseinlegeböden
- 1 Schalter und 1 Doppelsteckdose
- weiß hochglanz

Badmöbelset 1.200 mm

CARAM1202
- Waschtisch 1.200 mm, unterbaufähig
- 2 Hahnlöcher

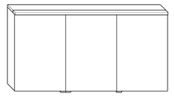

CARAUS115WG
- Unterbau 520 x 450 x 1150 mm
- 1 Auszug und 1 Schublade
- weiß hochglanz

- Spiegelschrank 1.200 mm
- mit integrierter LED-Beleuchtung und Unterleuchte
- 3 Türen, Doppeltüre links, beidseitig verspiegelt
- Glaseinlegeböden
- 1 Schalter und 1 Doppelsteckdose
- weiß hochglanz

Hochschrank

CARAHS35LWG (Türanschlag links)
CARAHS35RWG (Türanschlag rechts)
- 350 x 1600 x 350 mm (B x H x T)
- 1 Tür (zweiteilig und verbunden)
- 3 Glaseinlegeböden
- 1 Innenschublade
- weiß hochglanz

Halbhoher Schrank

CARAHHSLWG (Türanschlag links)
CARAHHSRWG (Türanschlag rechts)
- 350 x 1600 x 350 mm (B x H x T)
- 1 Tür (zweiteilig und verbunden)
- 3 Glaseinlegeböden
- 1 Innenschublade
- weiß hochglanz

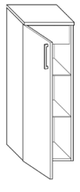

Weiterer Spiegelschrank 800/1.000 mm

- mit integrierter LED-Beleuchtung und Unterleuchte
- 2 Türen beidseitig verspiegelt
- Glaseinlegeböden
- 1 Schalter und 1 Doppelsteckdose
- weiß hochglanz

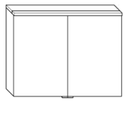

CARA INDIVIDUALSETS

DECOTEC

Badmöbelset 450 mm

CARAM45
- Waschtisch 450 mm, unterbaufähig

CARDWTU45LWG/RWG
- Unterbau 450 mm
- 1 Tür mit Griffmulde
- weiß hochglanz lackiert

CARDSPS45LLED/RLED
- 450 x 610 x 180 mm (B x H x T)
- 1 Tür, beidseitig verspiegelt
- Glaseinlegeböden
- 1-seitige LED-Beleuchtung 4,32 W, 410 Lumen, 4.500 K
- 1 Schalter, Steckdose
- Schutzklasse II, IP 44, CE
- Energieklasse A++ / A+ / A
- weiß hochglanz lackiert

Badmöbelset 600 mm

CARAM60
- Waschtisch 600 mm, unterbaufähig

CARDWTU60WG
- Unterbau 540 x 500 x 450 mm
- 1 Auszug und 1 Schublade
- weiß hochglanz lackiert

CARDSPS60LED
- 600 x 610 x 180 mm (B x H x T)
- 2 Türen, beidseitig verspiegelt
- Glaseinlegeböden
- 3-seitige LED-Beleuchtung 17,76 W, 1.687 Lumen, 4.500 K
- 1 Schalter, Steckdose
- Schutzklasse II, IP 44, CE
- Energieklasse A++ / A+ / A
- weiß hochglanz lackiert

Badmöbelset 900 mm

CARAM90
- Waschtisch 900 mm, unterbaufähig

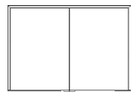

CARDWTU90WG
- Unterbau 840 x 500 x 450 mm
- 1 Auszug und 1 Schublade
- weiß hochglanz lackiert

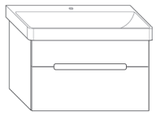

CARDSPS90LED
- 900 x 610 x 180 mm (B x H x T)
- 2 Türen, beidseitig verspiegelt
- Glaseinlegeböden
- 3-seitige LED-Beleuchtung 20,64 W, 1.960 Lumen, 4.500 K
- 1 Schalter, Steckdose
- Schutzklasse II, IP 44, CE
- Energieklasse A++ / A+ / A
- weiß hochglanz lackiert

Badmöbelset 1.200 mm

CARAM1202
- Waschtisch 1.200 mm, unterbaufähig
- 2 Hahnlöcher

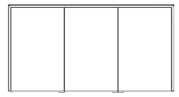

Alternativ:
CARAM120OH
- Waschtisch 1.200 mm, unterbaufähig
- ohne Hahnloch

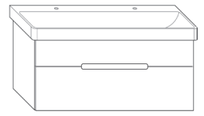

CARDWTU120WG
- Unterbau 1.140 x 500 x 450 mm
- 1 Auszug und 1 Schublade
- weiß hochglanz lackiert

CARDSPS120LED
- 1.200 x 610 x 180 mm (B x H x T)
- 3 Türen, Doppeltüre rechts, beidseitig verspiegelt
- Glaseinlegeböden
- 3-seitige LED-Beleuchtung 23,52 W, 2.234 Lumen, 4.500 K
- 1 Schalter, Steckdose
- Schutzklasse II, IP 44, CE
- Energieklasse A++ / A+ / A
- weiß hochglanz lackiert

Ergänzend Cara Spiegel mit umlaufender Beleuchtung in 600, 800 und 1.000 mm lieferbar.
Optional sind weitere Front- und Korpusfarben gegen Aufpreis verfügbar (Lieferzeit eventuell länger).

CARA INDIVIDUALSETS

DECOTEC

Front/Korpus:
Lackfarbe (Hochglanz- und Matt-Lackfarbe)

000 Blanc		013 Gris perle		018 Anthracite		005 Noir		024 Bleu d'Armor		039 Fjord	
007 Beige		003 Joli teint		032 Poudre		084 Terracotta		029 Baltique		079 Grége	
002 Burgundy		020 Ocre		047 Tomette		066 Curry		004 Cappuccino		073 Camel	
050 Taupe		080 Bleu comète		026 Sauge		093 Fougere		014 Ocean		096 Toundra	
099 Canard		**Front/Korpus: Metallic-Lack***									
		006 Champagne		043 Bronze		061 Titane		056 Gris Sideral		083 Graphite	

Griff-Mulde-D-Form:

Anstelle eines Griffs gibt es hier eine Griffmulde.

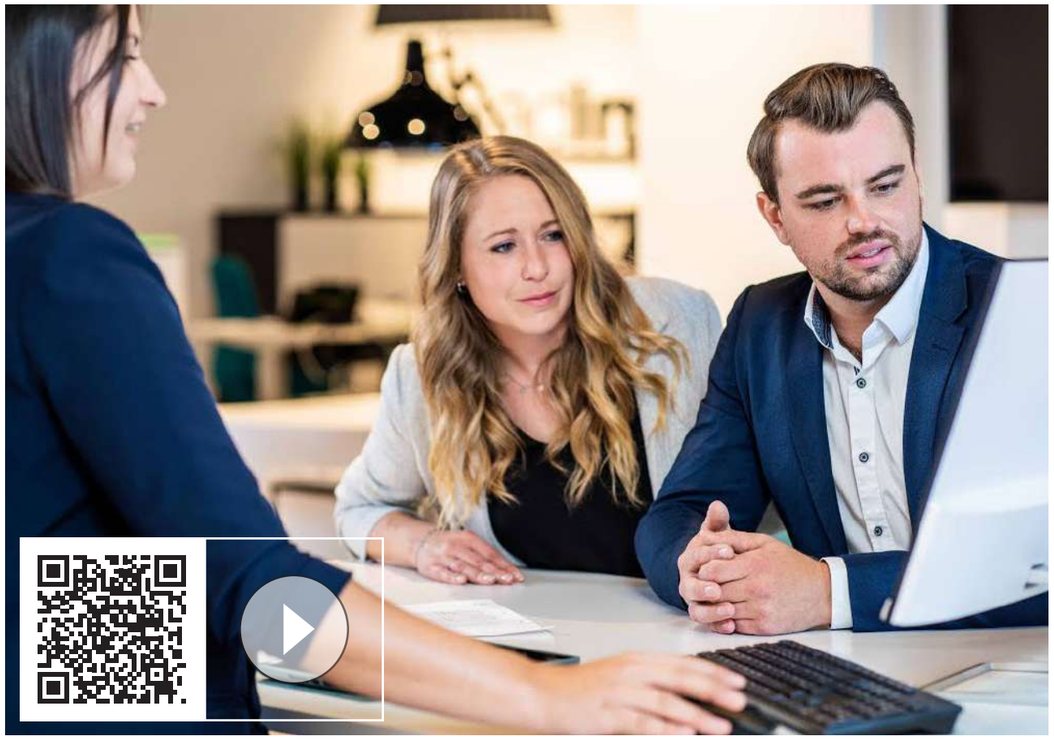

An aktuell 45 Ausstellungsstandorten in Baden-Württemberg, dem Saarland, Bayern, Hessen und Thüringen präsentieren wir neben einer breiten Palette an Produkten eine Vielzahl an ständig aktualisierten Inspirationen rund um den Wohnraum Bad.

Unsere erfahrenen und professionellen Fachberater stehen Ihnen mit ihrem Fachwissen und ihrer Leidenschaft für herausragende Badgestaltung zur Seite. Sie nehmen sich die Zeit, um Ihre Bedürfnisse zu verstehen und Ihre Visionen zu erfassen, bevor sie gemeinsam mit Ihnen an einem maßgeschneiderten Konzept arbeiten. Ob kleines Gästebad oder luxuriöses Wellness-Spa - wir entwickeln gemeinsam mit Ihnen die besten Lösungen für jede Raumgröße und jedes Budget. Durch die enge Zusammenarbeit mit führenden Herstellern können wir Ihnen eine erstklassige Auswahl an Sanitärkeramik, Armaturen, Fliesen und Beleuchtung präsentieren, die höchsten Qualitätsstandards entspricht.

Besuchen Sie eine Badimpulse Ausstellung Ihrer Wahl, um sich von den neuesten Trends und Designs inspirieren zu lassen, oder vereinbaren Sie einen persönlichen Beratungstermin mit einem unserer Fachberater. Wir freuen uns auf Ihren Besuch.

45 MAL
IN DEUTSCHLAND

Cara

www.pfeiffer-may.de

Die PFEIFFER & MAY Gruppe hat einen hohen Anspruch: Ihre uneingeschränkte Zufriedenheit. Sie ist unsere Grundlage für die Auswahl von Produkten und Materialien. An ihr müssen sich Qualität und Design unserer Badserien genauso messen wie die Verarbeitung und der Preis.

Sehen, fühlen und (be-)greifen Sie „**Cara**“ in unseren zahlreichen Badimpulse Ausstellungen. Geschmackvoll ergänzt durch individuelle Fliesen und einen modernen Designheizkörper entsteht Ihr persönliches Wohlfühlbad.

Social Media

Folgen Sie uns auf:

pfeifferundmay

PFEIFFER & MAY Gruppe

PFEIFFER & MAY Gruppe

Cara erhalten Sie exklusiv bei der PFEIFFER & MAY Gruppe.

Alle Angaben ohne Gewähr.

Stand:16.09.2026

P&M Gruppe